America of Toledo
Published Every Wednesday and Saturday
Subscription, $1.50 per year.
. A. PARYSKI, Publisher,
224 St. Clair st., Toledo, Ohio

AMERYKA W TOLEDO

I KURYER CLEVELANDSKI.

AMERYKA W TOLEDO
Wychodzi w każdą Środę i Sobotę.
KOSZTUJE $1.50 NA ROK.
A. A. PARYSKI, Wydawca,
224 St. Clair ul., Toledo, Ohio.

TOM VI. No. 97. TOLEDO I CLEVELAND, OHIO, DNIA 3-go GRUDNIA, 1892. A. A. PARYSKI, Redaktor.

Z NASZEJ OJCZYZNY.

Lichwa w Wilnie.

W Wilnie mnóstwo żydów zajmuje się pożyczaniem pieniędzy na lichwę, ale w największej tajemnicy. Przemysł tego rodzaju jest bardzo korzystny, bo naprzód nie potrzeba płacić żadnych podatków, a powtóre można brać procenta, jakie się podoba, bez obawy kary. Co prawda, sekretny lichwiarz więcej ryzykuje, niż jawny albo legalny, dla tego, że wypożycza pieniądze bez zastawu wprost na weksel; tego rodzaju jednak lichwiarze nauczeni długoletniem doświadczeniem,są niezmiernie ostrożni i udzielają kredytu takim osobom, o których wiedzą, że są zamożne lub które przedstawią odpowiednie poręczenie. Otóż tajna lichwa dotyczy głównie tych osób, które właśnie nie mogą dać poręczenia. Do tych należą urzędnicy i w ogóle osoby zostające w służbie w Instytucyach rządowych i prywatnych. Utrzymujący lombardy jawne i kasy pożyczkowe nie dają pożyczek na płacę, ponieważ prawo tego wzbrania, należy więc udawać się do tajnych lichwiarzy, którzy na weksel pożyczają wprawdzie, lecz liczą sobie podwójny lub potrójny procent, wiedząc z góry, że wcześniej lub później sumę tę odzyskają pojedyńczemi ratami. W Wilnie nadto, ponieważ miejscowe kasy i lombardy nie przyjmują na zastaw w lecie ani futer, ani żadnych innych rzeczy, żyd bierze je, ale pod warunkiem, że futro lub inny przedmiot nabywa, z prawem odkupu ze strony właściciela. Jeżeli zaś takie nie przepadają,to dzięki jedynie obawie lichwiarza, że go ktoś zdradzi a tem samem ulegnie sądowej karze. Podajemy tu jeden ze świeżych wypadków. Żona urzędnika D., który pozostawał na służbie w oddalonem od Wilna mieście i regularnie pieniędzy nie przysyłał, zmuszoną była zwrócić się do jednego z takich lichwiarzy o pożyczenie 10 rs., za które wystawiła mu weksel na 50 rs. a prócz tego osobno wziął od niej procent, przewyższający pięciokrotnie kapitał, z zastrzeżeniem, że suma wekslowa ma być opłacona wedle terminu wyrażonego na wekslu, ma się rozumieć z dodatkiem prawnego procentu, który wynosi sześć od sta.

Prześladowany język.

Jak prześladowanym jest język rusiński pod berłem cara,niech świadczy następujący przykład za dowód. Gdy wybuchła cholera, z Odessy i Kijowa posłano broszurę w języku Ukraińców do cenzury, tę samą która wyszła w Kijowie w r. 1865 pt: „O cholerze" i oddała wówczas niemałe usługi: jest bowiem ułożona przez zdolnych lekarzy i znakomicie poucza, jak postępować w czasie epidemii, jak ratować chorych i t d. Nikt nawet nie przypuszczał, aby cenzura znalazła w książce coś nieodpowiedniego. Tymczasem stało się inaczej. Na przeszkodzie stanął język rusiński i broszury przedrukować nie pozwolono. To już takie łorowstwo wobec ukraińskiego ludu, że chyba żadnego więcej komentarza dodawać nie potrzeba. Niechaj lud ginie, byle utrzymano barbarzyńskie rozporządzenie z dnia 10 Maja 1876 r., które wykreśla język rusiński z pośród języków żyjących.

Przestępca Storch.

W Warszawie ogromną sensacyę wywołuje proces, przeciwko urzędnikowi banku Storchowi, o kradzież depozytów w Banku warszawskim. Antecedencye owego urzędnika są niesłychanie skandaliczne, albowiem dowiedziono mu, że w poprzedniej swojej karyerze, pełnił obowiązki zwykłego policyanta w Odessie, że następnie dopuściwszy się grubej kradzieży zniknął i dopiero po przeciągu pięciu lat zjawił się w Lublinie jako urzędnik akcyzy, potem służył w kasie filii banku w Kielcach, a w końcu dostał się do kantoru banku w Warszawie; że ma dwie żony, jedną w Moskwie a z drugą połączył się w Lublinie. Pomimo takich zbrodni prokurator chce podobno procez umorzyć, bo mógłby podkopać kredyt bankowy.

Obawa przed cholerą.

Według rozporządzenia komisarza sanitarnego nadwiślańskiego do Izby handlowej w Toruniu obawiają się — jak znawcy i państwowa komisya choleryczna twierdzą — że w przyszłej wiosnie cholera w nadwiślańskiej okolicy gwałtowniej wybuchnie i rozszerzy się, aniżeli w bieżącym roku. W tym celu już teraz zamierzają obmyślić środki, w jaki sposób by można zamknąć granicę przy Silnie pod Toruniem dla z Królestwa Polsk. przybywających flisaków zagranicznych a w Silnie ich przez ludzi z Prus zastąpić, lub też tratwy za pomocą parowców na miejsce przeznaczenia dalej transportować. Komisarz sanitarny p. Gossler, zwołał na 15 b. m. konferencyą do Bydgoszczy w celu na rady nad środkami, jakie przedsięwziąć dla bezpieczeństwa należy.

Ważne dla emigrantów.

Warszawa.—Senat rządzący wydał świeżo w sprawie emigrantów z Królestwa Polskiego zasadnicze orzeczenie, które stanowić będzie na przyszłość ważny prejudykat. Senat rozpatrywał sprawę niejakiego kupca Grosmana, który jako 17 letni młodzieniec, wyemigrował wraz z krewnymi swymi do Prus,gdzie przebywał lat 25, poczem wrócił do Warszawy i zamieszkał tam na zasadzie paszportu Pruskiego,jako pruski poddany. Senat obalił wyrok sądu okręgowego i Izby apelacyjnej, skazujący Grosmana na pozbawienie praw i zesłanie na dożywotnie osiedlenie na Syberyi, i umorzywszy dochodzenie kryminalne ze wszystkiemi jego następstwami, ustanowił na podstawie manifestu carskiego z 1883 roku i ukazu z 1886 r, taką zasadę: "Poddany rosyjski, który wyemigrował z Królestwa Polskiego przed dniem 27 maja 1883 roku i przyjął obce poddaństwo—w razie wysłania go z zagranicy, nawet po zapadnięciu na niego wyroku, skazującego na wiecznie wygnanie z kraju—podlega tylko karze oddania go pod nadzór policyi. Łaska monarsza wyrażona w manifeście i odnosząca się do osób, wysłanych z zagranicy(co do których zapadły już wyroki), niewątpliwie ze względu na sprawiedliwość i miłosierdzie, na którem oparty został manifest z dnia 27 maja 1883 r., obejmuje i tych którzy dobrowolnie wrocili z zagranicy i nie byli jeszcze karani". Tak więc emigranci Królestwa Polskiego którzy wyemigrowali przed 27 maja 1883 roku, mają prawo, na mocy tego orzeczenia senatu, powrócić do kraju, nie obawiając się żadnej innej kary, jak tylko podania pod dozór policyi na lat dwa w miejscu stałego ich zamieszkania.

Moskwiczenie Litwy.

Kolonizacya w kraju zachodnim i rusycyzm co raz silniej się rozwija. Rząd rosyjski w ostatnich dniach postanowił stanowczo uregulować stosunki miejscowe, a przeważnie użyć wszelkich środków do wzmożenie w zabranym kraju żywiołu rosyjskiego. W tym celu oddane zostaną bez żadnych przedwstępnych formalności obszerne folwarki kolonistom rosyjskim. Oprócz tego rok rocznie asygnowane będą znaczne sumy do rozporządznia gubernatorów na wsparcia dla tych kolonistów, którzy poniosą jakiekolwiek straty i szkody już to wskutek pożaru, klęsk. Prawo z roku 1869 z 26 Marca co do kolonizowania dymisyonowanych żołnierzy, nakazano zastosować z całą energią. Odgraniczono już w czterech guberniach przeszło 4685 udziałów wiejskich, a nadto w 19,700 majątkach odmierzono grunta, przeznaczone do kolonizacyi.

Nowe koleje żelazne.

Poznań. — Ruchliwi obywatele ziemscy powiatu witkowskiego zamierzają w swym powiecie kilka linij kolejowych przeprowadzić. I tak mają być przeprowadzone kolejki z Niechanowa, dobr hr. Stanisława Zółtowskiego, na Witkowo do Powidza, dalej z Odrowąża, majątku p. Stanisława Malczewskiego, do Mielżyna, dalej z Arcugowa, majątku p. Rzewuskiego, przez Malczew do Mierzewa, majątku d. Erazma Brzeskiego. Prócz tego mają być urządzone przystanki towarowe w Zydowie i Marzeninie linii kolei żelaznej z Gniezna do Wrześni i kolej żelazna cukrowni w Gnieźnie tak zwana "buraczka" ma być na własność powiatu witkowskiego przejętą.

Reparacye na Wawelu.

Kraków. Kaplica Zygmutowska. Restauracya dokonywania najprzód na zewnątrz kaplicy, a prowadzona pod kierunkiem profesora Odrzywolskiego postępuje nader szybko. Najprzód ukończono część zewnętrza w górnej części kaplicy zwanej „latarnią". Robót tych dokonał bronzownik Kopczyński. Roboty kamieniarskie u podnóża kaplicy prowadził majster Szczerbuła rozetty zaś do okien z materyału obrobionego najprzód przez kamieniarzy, prowadzą rzeźbiarze Putz, Szopiński i Broniszewski. Obecnie prowadzą się roboty około części kaplicy nazwanej "bębnem". Wszystkie czynności kamieniarsko-rzeźbiarskie wykonane są z kamienia szydłowieckiego sprowadzonego z Królestwa.

Morderstwo w lesie.

W Sidorowie w Huslatyńskiem znalezieno dnia 26 z. m w okopie gajowym zwłoki nieznanego człowieka, prawdopodobnie izraelity. Twarz skrwawiona i ręce połomane, są dowodem, że popełniono morderstwo. Przy trupie znaleziono ukrytych pod koszulą kilkanaście złotych. Śledztwo sądowe w toku.

Samobójstwo młodej żony.

Lwow. 23 letnia Marja Sturoczyńska, żona wachmistrza ułanów, odebrała sobie życie we Lwowie trzema strzałami rewolwerowymi, z których jeden ugodził ją w okolicę serca,dwa zaś w jamę ustną. Śmierć nastąpiła natychmiast.

CO TO JEST ZWŁOKA?

W jednym z ruskich pism znajdujemy świetny obrazek z życia prowincyolnalnego,a mianowicie z dziejów powiatowej kasy pożyczkowej. W powiecie którego właściwe nazwisko zostało przez redakcyę podane pod cyfrą X.—istnieje pow. kasa pożyczkowa, czyli, jak mówi korespondent, akademia finansowa, gdzie wszystko, co dotyczy spraw bankowych, wykładanem bywa teoretycznie i praktycznie.

Praktyczne wykłady miewa woźny pow. Mak.... właściwa dusza całej admistracyi powiatowej. Oto jeden przykład z tysiąca.

Przychodzi dłużnik włościanin do rady powiatowej i mówi do Mak...

—Czujete, szczo to za mara? Ciągle szlecie mi pismo, bym niósł pieniądze do rady pow., a ja myślałem, żem już dawno wypłacił.

Ano, pokażcie no książkę,—mówi woźny Mak....

Włościanin wyciąga zadymioną książkę z za pazuchy i podaje Mak. Po długiem oglądaniu oświadcza Mak., że to wielka zwłoka jest przyczyną, iż dotychczas cały dług nie został pokryty.

—A to szczo za penia, tota jakaś "zawołoka?"—pyta chłop.

—To ne "zawołoka," a tilko "zwołoka," odpowiada Mak. i rozpoczyna taką prelekcyą. Wy nie rozumiecie, co to jest zwłoka, więc ja wam powiem. Ja wam Iwanie naprzykład pożyczam teraz jaje. Powiedzcież mi, co wy mi macie na przyszły rok oddać?

—Ba ta szczo? ta jajce,—mówi Iwan.

—A bodaj was!—odpowiada Mak. Ta de jajce? ta kurku!

—Aha, tak, kurku,—mówi zdziwiony Iwan.

—Nu, — zaczyna dalej Mak.,—uważajteż Iwane,ne widdajcie wy meni na rik (na przyszły rok) tuju kurku, to pozanarik szczo meni majete widdaty?

—Ba ta szczo? Ta ne znaju szczo. Ta wże kurku,—odpowiada Iwan.

—A figu kurku!— mówi wykrzywiając się trochę Mak. Ta ne odnu kurku, tilko chot' dwadciat' kurej. Bo kurka bułaby sia nesła, taj najmensze bułaby dwadciatero kuriat wyweła. Rozumno wam, Iwane?

—Ta jakoś niby rozumno,—odzywa się zdziwiony Iwan.

—A teper idim dalsze,—mówi M. A szczo by wy meni mały widdaty poza zanarik?

Albo ja znaju szczo?—mówi Iwan. Ta wżeż tilko kurej, szczo wy mowyły.

—Aha, mudriste Iwane, ale ne teper,—mówi Mak.... Pozazanarik treba by wam meni widdaty jaku fajnu jałiwku. Czy rozumno wam? Bo tych dwadciat' kurej bułyby sia nesły, każda najmensze dwadciat' jajec bułaby wysidiła, a jak by to wse prodaw, to by buła za ti hroszi hidna jałiwka.

—Teperże—mówi Mak....— ne widdajete i toji jałiwky, a ja czekaju szcze oden rik.

—A dajte spokij, dajte!—woła Iwan, ne howorit' wże bilsze, pane Mak. To to taka zawołoka czy zwołoka? A niaj na to jasnyj hrim udaryt'! Ne choczu ja wże bilsze waszych hroszej. Howorit,szczo jawam tu szcze wynen!Ta idu bodaj i ostatniu korowu prodawaty, a tych powitowych hroszej spekaju sia, bo wy mere umyjete z ciłoho gazdiwstwa! Tu by i czortowy dały ducha!

I rzeczywiście, jak powiedział,tak i zrobił. Posłyszawszy już ostatecznie, ile jeszcze ma długu, poszedł, sprzedał ostatnią krowę i zaniósł do kasy. Co to może jasny, popularny wykład!

Emil Zola, gdy sprzedaje swoje dzieła, dostaje zapłacone prawie po 3 centy słowo.

NOWINY KRAJOWE.

W Macon Ga., powieszono 15 letniego chłopca,który zastrzelił policyanta.

W Saginaw, Mich., poparzyła się gotującą kawą, trzyletnia Klara Lange i na drugi dzień umarła.

W Chicago zbudowany zostanie okręt Christopher Columbus,który będzie mógł pomieścić 5000 osób.

W St. Louis zachorowało w zeszłym tygodniu 320 osób na tyfus. Szpitale kompletnie zapchane chorymi.

Ralph Kane, w Erie, Pa., zastrzelił swoją żonę, a następnie rzucił się pod koła pociągu. Umarł na drugi dzień.

W St. Louis, Mo., właściciele gorzelń wódczanych, starają się o sformowanie wielkiego trustu w całym kraju.

J. P. Elrich z Ohio został naznaczony przez prez. Harrisona konsulem do Indyj Zagangesowych w Antigna.

W Itaca, Mich., upadł bank Church Bills Co., z przyczyny zbankrutowania firmy O. P. Bills & Co. w Tecumseh.

Ellsworth Waytt, jeden ze słynnej bandy rozbójniczej Dalton, został pochwycony w miasteczku Cory w pobliżu Terre Haute, Ind.

Z pociągu kolei Illinois, Iowa i Indiana, pomiędzy Dwigh i Buda stacyami w Illinois, skradziono $10,000 pieniędzy z wagonu ekspresowego.

Kapitan P. B. Law, wynalazł nowy przyrząd do ładowania węgli na okręta. Przyrząd ma być zupełnie pojedynczy, a rychło ma wejść w użycie.

Dziś w sobotę występuje w chicagoskiej Central Music Hall, Leopold Godowski, słynny fortepianista. [Polacy zasypią Amerykę swoimi artystami.]

Do gubernatora McKinley nadeszła petycya od obywateli z Burlington, O., w której protestują przeciw młynom prochu w Central City, W. Va.

W Tacoma, Wash., aresztowano trzech mężczyzn, w których poznano rabusiów kolejowych. Odesłano ich do więzienia, każdego pod kaucyą $10,000.

W Long Island City L. I. spadł tak wielki śnieg, jakiego od 1882 r. nie pamiętają. Koleje formalnie zasypane, druty telegraficzne pozrywane całkiem.

Miasto Stevens Point, Wis., ma listonoszów od 1-go grudnia. Nasi abonenci będą teraz mieli gazetą odnoszoną do domów, gdy nam doniosą adres, tj. numer i ulicę.

W Chicago powstała nowa całkiem organizacya robotnicza, nosząca nazwę: United Railway Men of America, a która rozciągnie się na całą Amerykę, Kanadę i Meksyko.

Wyszłe codopiero z mennicy 50cio centówki na pamiątkę Wystawy Światowej, nie podobają się urzędnikom w Washingtonie. Portret Columbusa ma być haniebnie odrobiony.

W pobliżu New London, Conn zderzył się pociąg pasażerski z towarowym. Parowóz i trzy wagony zostały zdruzgotane a w ostatnim wagonie—jadalnym,powstał pożar. Tylko trzy osoby poranione.

Senior Garcia, bogaty plantator z Kuby, przybył w tych dniach do Chicago i powiada, że rewolucya ma tam lada chwilę wybuchnąć. [O przygotowaniach do niej pisaliśmy kilka miesięcy temu. P. R.]

W South Bend, Ind., eksplodowała kadź z naftą, przyczem dwóch mężczyzn zostało zabitych. Siła eksplozyi była tak wielką, że powóz, znajdujący się w odległości 100 stóp, przewróciła na ziemię.

W Kansas jest kilkanaście miast, które wcale nie są zaludnione, ani przed wrotami pies nie zaszczeka. W Saratoga jest opera wystawiona kosztem $30,000, wielka szkoła $20,000 i w Fargo jest szkoła kosztująca $20,000, a wszystko wyludnione.

J. M. Fields, murzyńka, córka bogatego temperenclera ze stanu Ohio, zwaryowała po wyborze Clevelanda na prezydenta. Jako dowód tego,służy list, który napisała do Clevelanda, prosząc go o $10 na podróż i ofiarując mu swoją rękę. Szczęśliwy Cleveland!....

Kompanie kolejowe Pennsylvania i Chicago, Cincinnati i Louisville prowadzą wojnę, której wynikiem,że Louisville, Evansville & St. Louis kolej obniżyła ceny prawie o 80 procent. Z Louisville do Chicago żąda tylko $1 50. Wojna ta rozciągnie się także na stan Ohio, a wtedy do Chicago możnaby zajechać za 50 centów. Byle nie za darmo!....

Z Pulaski, N.Dak., dostaliśmy korespondencyę, w której parafianie uskarżają się na księdza M. Grochowskiego, iż otaksował ich po $30 za śluby i po $50 za pogrzeby, choć pobiera rocznej pensyi $900. To by jeszcze nie obchodziło wszystkich, ale gdy ksiądz wygnał swe bydło na cmentarz i do ogrodu przy kościele i szkole, aby się pasło jak na pastwisku,—parafianie się wzburzyli. Radzimy parafianom ze skargami swymi udać się do biskupa.

Panna Dolly Watson w Denver, Col., doświadczyła nie bardzo miłego eksperymentu, który nie wiadomo jak się skończy. Jakób Whittier zmusił ją mianowicie do połknięcia sześciu pigułek, które zawierały w sobie dynamit. Gdy panna Dolly opowiedziała o tem, tam gdzie mieszkała, natychmiast jej wypowiedziano mieszkanie. Przyjaciele unikają ją, bojąc się eksplozyi. Gdy przybyła do sądu i tam opowiedziała, powstała panika nie do opisania. Jeden policyant uciekając, wybił okno. Mądry młodzieniaszek aresztowany i oczekuje skutków swojego eksperymentu.

Projekt w sprawie monety.

Komitet międzynarodowej konferencyi monetarnej w Brukseli sformował się 28 bm. z 12 członków i przyjął pod debaty poszczegółowe wnioski Rothschilda, pana Levi i profesora Soetbeer'a. Wniosek Rothschilda jedni bankierzy w Nowym Yorku pochwalają, drudzy krytykują ostro, lecz wstrzymują się z wydaniem ostatecznego o nim sądu, dopóki nie nadejdą szczegółowe sprawozdania. Plan prof. Soetbeer'a opiewa. aby jeden gram przedniego złota uznano jednostką wartościową i skasowano bicie monet, zawierających mniej niż 6.8065 gramów delikatnego złota. Obieg monety obcokrajowej w mniejszej wartości niż nowej stopy monetarnej ma być zakazanym u tych krajów, które podpiszą układ międzynarodowy, zaś wszelka dawniejsza moneta niżej wartości ma być ściągnioną do 5 lat. Prywatnym osobom dozwolone ma być bicie pieniędzy po zapłaceniu monety pieniężnej, certyfikaty pieniężne mogą być wydawane na złoto i rezerwy. Plan profesora Soetbeer'a obejmuje również bicie srebrnych pieniędzy w stosunku 20 do 1, lecz nie dozwala bicia ich osobom prywatnym. W komitecie, mającym rozważać te projekty, jest pięciu zwolenników dwojakiej wartości, zaś sześciu zwolenników jednolitej wartości a jeden członek wątpliwy. Komitet odbywać będzie po dwa posiedzenia dziennie. Zdaje się, że ratyfikacya nastąpi co do ściągnienia złotych monet wartości niżej 20 franków i zastąpioną będzie srebrnemi pieniędzmi.

Przeciw imigracyi.

NEW YORK, 2 grud.— Komitet w sprawie imigracyi zadecydował przedstawić kongresowi następujące prawo, celem zmniejszenia imigracyi:

1. Nie należy wpuszczać do Stan. Zjednoczonych żadnego emigranta w wieku od 12 do 15 lat, jeżeli nie umie czytać i pisać w swym rodzinnym języku, ani też żadna osoba, która przeszła 55 lat życia nie może być wpuszczoną, chyba że jedzie z familią.

2. Żaden emigrant nie zostanie wpuszczony do Stanów Zjed., jeżeli nie będzie miał $100 w gotówce; lub w familii po $25 na każdą osobę.

3. Wszyscy emigranci muszą być zaopatrzeni w certyfikaty od konsulów St. Zjednoczonych, że mają prawo wyemigrowania ze swego kraju.

4. Wszystkie osoby, chcące uzyskać papiery naturalizacyjne muszą dać jasne świadectwo co do swego pochodzenia i wtedy tutejsi urzędnicy, po ścisłej inwestygacyi zadecydują o przyjęciu.

Kanał Nicaragua.

NEW ORLEANS, 2 grudnia. We środę rozpoczęła się tutaj konwencya dotycząca przekopania kanału Nicaragua, i połączenia w ten sposób ze sobą dwóch oceanów: Spokojnego i Atlantyckiego Kanał ma się ciągnąć od miasta San Juan del Norte na wschodnim wybrzeżu do Fort S. Carlos nad jeziorem Nicaragua. Z drugiej strony jeziora od miasteczka Lavirgen do San Juan. Koszta tego kanału obliczają na okrągłą sumkę 100 milionów dolarów. Kompania dotychczas bada teren i karczuje lasy. Dotychczas wydała na te prace 6 milionów dolarów.

Hulaj duszo, piekło gore!

NEW YORK, 2 grud. — Trzy mile od wodospadu Niagary mieszka farmer Andrews. Otóż ten facet, gdy posłyszał o zbliżającym się ku ziemi komecie Biela sprzedał cały majątek, a szastał pieniędzmi na wsze strony, spodziewając się końca świata. W poniedziałek zeszły rano, gdy przebudził się niemal zwaryował, że tak się dał złapać niebieskiemu gościowi. Żałuje majątku, którego pewno nie odzyska tak prędko. Ten popamięta kometę.

Za późno.

SAN DIEGO, CAL., 2 grudnia. Do hotelu Coronada przybyła dosyć przyzwoicie ubrana kobieta i wzięła numer, zaregestrowawszy swe nazwisko. Pieniędzy niemiała żadnych, atoli telegrafowała po nie Odpowiedź nie nadeszła,jak się tego spodziewano. Na drugi dzień znaleziono kobietę trupem w jej pokoju, a w kilka minut później nadeszedł telegram z pieniędzmi.

Historya cała kłamstwem.

BOSTON, 2 grudnia. W swym czasie głosiły pisma historyą. jakoby w domu ubogich w Cadiz w Hiszpani żyli dwaj staruszkowie, prawni potomkowie Kolumba. Amerykański Konsul z tego miasta w liście prywatnym donosi, że nikt tam o czemś podobnem nic nie słyszał, i że historya cała jest po prostu dziennikarską kaczką.

Chicago stekiem brudu.

CHICAGO, 2 grudnia. W ostatnich dniach wzmógł się napływ ludzi do Chicago. Ludzie to przeważnie biedni, nieokryci; jedni przestępcy z profesyi, drudzy z potrzeby. Wobec takiego stanu rzeczy Chicago będzie miało największą liczbę nędzarzy.

Kobiety zbrodniarkami.

CINCINNATI, O. 2 grudnia. W domu przy Elm ulicy wybuchł ogień przedwczorajszej nocy.Spało podówczas w budynku 60 osób. Wykazało się, że ogień podłożyły dwie kobiety, pani Levi i jej córka. Obie zostały aresztowane.

Fairchild ministrem.

NEW YORK, 2 grudnia. Nie ulega wątpliwości, że na ministra spraw zagranicznych powołany będzie Charles S. Fairchild, skoro tylko Cleveland urząd swój obejmie. Fairchild jest jednym z głównych przywódców Mugwump partyi.

Z bojaźni przed kometą.

NEW YORK,2 grud. Wm.Creighton skoczył do rzeki North w zamiarze odebrania sobie życia, z przyczyny, że obawiał się zdarzenia ziemi z kometem Biela. Wyratowano go i osadzono w kozie.

Rozbicie się pociągu.

MILFORD, MICH., 2 grudnia. Towarowy pociąg wykoleił się na północ od naszego miasteczka i kilka wagonów się zgruchotało. Z ludzi nikt życia nie utracił.

Jay Gould umiera.

NEW YORK, 2 grud.—Jay Gould, słynny w świecie dla swoich milionów, umiera na suchoty. Doktorzy oczekują śmierci lada godzinę.

Dr. Scott umarł.

WASHINGTON, 2 grudnia. Umarł doktor Scott teść prezydenta Harrisona. Biały dom był zamknięty w tym dniu dla wizytujących.

Wcałej dolinie Monongahela w Pa., zastrajkowało 6000 górników, ponieważ kompanie chciały im obniżyć zapłatę z 3½ centa na 3 centy od buszla.

Ameryka w Toledo.

AMERYKA W TOLEDO

Wychodzi w każdą Środę i Sobotę

Kosztuje - - $1.50

Pod żadnym warunkiem za gazetę nie kredytujemy.

Zamawiać gazetę można każdego czasu.

Adres można zmienić kiedykolwiek, ale należy odać zawsze stary i nowy adres.

Na Nowy Rok wydajemy "Kalendarz Polski," który prenumeratorom bezpłatnie posyłamy.

AMERYKA jest gazetą niezależną od żadnej partyi, ani też nie jest organem żadnych "spółek byznesowych."

Naszem hasłem jest: "Precz z obłudą! Naprzód z wolą Ludu."

AMERYKA donosi najwięcej robotniczych wiadomości.

AMERYKA sądzi wszystkie klasy według równej sprawiedliwości (nie uznaje "odmiennej sprawiedliwości" dla bogaczy). Uczciwie postępuje i nikogo się nie boi.

Drukuje najlepsze utwory literackie, przeważnie oryginalne. [Jedyna gazeta polska w Ameryce, która drukuje powieści, romanse i nowele oryginalne].

AMERYKA jest najtańszą gazetą polską.

AMERYKA ma ścisły druk i w jednej kolumnie pomieści więcej wiadomości, niż inne gazety polskie w dwóch.

AMERYKA wychodzi dwa razy na tydzień, zatem donosi wiadomości wcześniej, niż inne gazety polskie.

Pieniądze należy przysyłać w listach regestrowanych, przez "Money Order," "Bank Draft," albo "Express Money Order." Wszystkie przekazy muszą być płatne na imię A. A. PARYSKI, Toledo, Ohio.

Adres,

A. A. PARYSKI,

L. Box 284, Toledo, Ohio.

TOLEDO, 3 GRUDNIA, 1892.

DROBNOSTKI.

Kawa z seler jest najnowszym napojem. Ma wzmacniać nerwy i umysł.

Nad brzegiem rzeki Naha pomiędzy Bingen i Coblentz jest miejscowość, gdzie echo odbija się 17 razy i za każdym razem silniej.

Car ruski jeździ na bicyklu. Żeby tak kiedy kark skręcił.

Ludzie z brunatnemi i niebieskiemi oczyma, lepiej rozpoznają kolory, jak z czarnymi.

Pierwszym dramatem przedstawionym i napisanym w Chinach był "Śmierć Lin Lu," w r. 1900 przed Chr.

Pierwszą stereotypowaną książką w Stanach Zjednoczonych, była książka Nowego Testamentu.

Przed trzynastym wiekiem nie znano we Francyi serwetek ani obrusów.

Do głównego bióra pocztowego w Berlinie nadszedł list z dopiskiem: Adresat powiesił się, a obecny jego adres niewiadomy.

W Rzymie zaliczano do najlepszych potraw mięso ośle, mięso jastrzębi i sępów.

W greckich falangach żołnierze stali jak najbliżej jeden drugiego, stykając się ramionami.

Okuliści twierdzą, że asfaltowe drogi szkodzą bardzo na wzrok. Najlepsze mają być z drzewa.

ODPOWIEDZI KORESPONDENTOM.

Ob. J. Baboń — Na adresie jest wydrukowane do jakiego miesiąca i roku gazeta opłacona.

Ob. Wm. Schwartz.—Adres litewskiej gazety jest taki: "Wienibe Lietuwniku," Hazleton, Pa.

Ob. T. Malewicz w G. Rap.—Listonosz pisał nam, że Pana nie może znaleść. Posyłamy pn. podany.

Ob. Fr. Kowsk.— Po książkę z opisem chorób należy napisać do tej firmy, która się ogłasza, a nie do redakcyi.

Ob. K. Dawydow w Pittsb.—Gazetę wysyłamy pn. 918 Winnebago st. Jeżeli to zły adres, prosimy donieść nowy.

Ob. Janczak w Phil.—Gazetę wysyłamy regularnie i czystą. Jeżeli dochodzi podarta, to trzeba się poskarżyć na poczcie.

K. Ceberek w Cinti.—W r. 1893 wydrukujemy Historyę Stanów Zjednoczonych, gdzie będą opisane odkrycia dokonane przez Kolumba.

Ob. A. Lesner w Detr.—Jeżeli prenumerata opłacona już do maja, to można dopłacić $1. co wyniesie do 1 Stycz. 1894., a wtedy premium wyślemy.

Fr. Guzik.— Dodatek powieściowy do "Ameryki" wychodził w roku 1891, kiedy wychodziła raz w tydzień. Teraz Ameryka wychodzi dwa razy w tydzień, zamiast z dodatkiem.

Ob. J. Jaworski w McKeesp.—Spis książek, które rozdajemy na premium, ogłoszony jest w gazecie. Kalendarz na rok 1893 ci dostanie każdy, kto opłaci prenumeratę. Ani gazety. ani premium nie posyłamy nikomu na kredyt.

DO ROBOTNIKÓW.

Wiadomo, że każdy kapitalista przyspasabia się przez wiele miesięcy, aby robotnikom obniżyć zapłatę lub pogorszyć warunki. Zaczem kapitalista ogłosi robotnikom, że im płacę obniży, to już dawno wystarał się o "nowych zastępców." Gdy się więc strajk rozpoczyna, to kapitalista jest dobrze do walki przygotowany, a robotnicy wcale—i z tego powodu strajki zwykle bywają przegrywane.

Robotnicy, bierzcie więc przykład z kapitalistów: przygotowujcie się do walki—przed walką, a nie w czasie walki.

Oto podajemy wam plan: a mianowicie, żebyście się wspólnie powiadamiali co się w fabrykach dzieje i na co się zanosi. Łatwy na to sposób: Napiszcie do Redakcyi "Ameryki w Toledo" o wszystkiem, co wam dokucza. Wasz list ogłosi redaktor w gazecie, a będą go czytać dziesiątki tysięcy innych robotników. Korzyści z tego będą wielkie i dla was samych i dla wszystkich innych robotników. Naprzykład, gdy was fabrykant źle i niesprawiedliwie obchodzi się z robotnikami, a wy o tem ogłosicie w gazecie,—to ten fabrykant nie łatwo dostałby innych robotników, gdybyście kiedy zastrajkowali. Gdy zamierzacie strajkować, to ostrzeżcie wszystkich robotników przez gazetę, że się zanosi na strajk w waszej miejscowości i żeby tam nikt nie przyjeżdżał. Wy ostrzeżecie innych robotników, a oni ostrzegą was.

Wszystkie listy, dotyczące kwestyi robotniczej, ogłaszać będziemy bezpłatnie. Więc tylko ten co jest leniuch, do Redakcyi pisać nie będzie.

Nie bójcie się, że się "boss" dowie, iż pisaliście na niego do Redakcyi,—bo niczyje nazwisko w gazecie nie będzie ogłoszone, ani też w Redakcyi nikt się nie dowie od kogo korespondencya pochodzi. Redaktor zachowa pod tym względem ścisły sekret. Lecz w liście, który piszecie do redaktora musicie podać swe wyraźne nazwisko i dokładny adres. To wydrukowane nie będzie, ale redaktor musi wiedzieć, kto do niego pisze.

Wszelkie listy prosimy adresować tak: A. A. PARYSKI,
TOLEDO, OHIO.

Ostrzeżenie dla robotników.

BEVIER, MACON CO., MISSOURI.
1-go Grudnia, 1892.

Tutejsza kompania poszukuje 100 górników, o czem ogłasza w gazetach angielskich i polskich. Ostrzegam rodaków, aby tu nie przyjeżdżali bo muszą pracować za "sól i mydło:" Adres tej kompanii jest taki: "*The Loomis Coal Co, Bevier, Macon Co., Mo.*" Jeżeli kto czytał ogłoszenie tej kompanii, to niech jej napisze: że gdyby się z robotnikami uczciwie obchodziła, to nie potrzebowała by ich poszukiwać przez gazety. Polacy nie są tacy ciemni, żeby się mogli utrzymywać w brudnych barakach na łasce kompanii—jak niewolnicy. Przyjechały tu dwie polskie rodziny wskutek ogłoszenia w gazetach. Kompania dała im na mieszkanie namiot, gdzie wszyscy muszą spać razem jak śledzie, a tu zimno, aż strach! Ci biedni ludziska za takie marznięcie — muszą płacić kompanii $8 miesięcznej dzierżawy, tj. nie płacą, bo kompania sama z ich zarobku sobie odciąga. Ludzie ci muszą pracować pod ziemią od godziny 3-ciej lub 4 tej rano do 8-mej w wieczór, a za to dostają od $1 do $1.50. Jak przyjdzie wypłata, to człowiek nie dostanie nic do ręki, bo mu wszystko kompania odliczy za towary i narzędzia wybrane! Tu robotnik gorzej jest traktowany niż niewolnik.

Ostrzeżenie.

Ja niżej podpisany podaje do publicznej wiadomości, jako dnia 12go bm. posłałem do Chicago, do Pelagii Majewskiej, pół dolara na obraz pod tytułem: "Pamiątka Konstytucyi 3 Maja" podług ogłoszenia w "Gazecie Katolickiej" jakoby cena za takowe została znacznie zniżoną. Nie otrzymawszy dotąd ani obrazu ni zwrotu pieniędzy, pomimo, iż pisałem powtórny list, prosząc o wyjaśnienie.

John Lutomski, box 381.
Spring Valley, Ill.

WIADOMOSCI Z DETROIT.

George Bassenberger został uznany winnym morderstwa w pierwszym stopniu—za zabicie Wm. Knack'a.

W książkach magistratu zaszły grube pomyłki w zapisywaniu nazwisk Chińczyków, z powodu czego nie wiadomo którzy są w mieście. Aresztowania i odsyłania Chińczyków do Chin są na porządku dziennym.

Dr. Kwieciński sprzedał swoją aptekę przy rogu Rivard i Bentan, doktrowi G. H. Beals.

W. F. Doblerowski w Fort Wayne dostał posadę w Co. E.

Anna Milska, 11 letnia dziewczyna z Fort ulicy zginęła w Thanksgivig dzień i dotychczas jej nie odszukano. Policya śledzi.

W zeszłym tygodniu odbywali tutaj zjazd gazeciarze, tworzący organizacyą znaną pod nazwą Western Associated Press.

Detroicki okręt używany jako szpital dla cholerycznych kosztował dotychczas $7,000.

Antoni Ponka napadł z rewolwerem w ręku na Jana Pawlickiego z Willes ave., i Marcina Dobrowskiego i niebezpiecznie obóch poranił. Ponka aresztowany.

Detroit miało w roku zeszłym 12 morderstw. W liczbie tej był niejaki Bolda, który zabił Franciszka Kabot.

Wiadomości z Bay City.

Największy parowy tartak H. W. Lage'a został zamknięty przedwczoraj na czas nieograniczony. Tartak ten ma być największy w świecie.

Miller & Turner, którym pożar zniszczył tartak i solarnią skarżą dwie firmy asekuracyi o należytość asekuracyjną.

Tutejsza Michigan Pipe Co., dostała zamówienie na dostarczenie 125,000 rur na plac wystawowy w Chicago.

PITTSBURG I OKOLICA.

PITTSBURGH, PA.
29 Listop. 1892

Moser w Mt. Carmel, Pa., postrzelił niebezpiecznie pannę Maryę Wytchie.

Frank Garvin, morderca swej żony Cora Redpath, został skazany na dziewięcioletnie więzienie.

Joe i Angelo Zappa, włosi, którzy zamordowali Franciszka Helmstett, zostali skazani na śmierć przez powieszenie.

W poniedziałek ubiegły ni mniej ni więcej tylko 72 małżeństwa zostały zawarte w tutejszym magistracie. Wielkie zwycięstwo Kupidyna.

A. Bielski, który w poniedziałek zeszły chciał odebrać sobie życie, po przesiedzeniu się w kozie, został wypuszczony na wolność, zapłaciwszy $5 kary.

Adwokaci dopiero co sądzonego strajkera Critchlow, dla braku dowodów, całkiem uwolnionego, wnieśli skargę przeciw kompanii Carnegiego i Fricka o $150,000 odszkodowania. Sprawa wywołuje większą sensacyą niż poprzednia.

WIADOMOŚCI Z CLEVELAND.

Profesor muzyki E. A. Spraque został aresztowany za uprawianie szantażu. Także profesor!..

P. Higgins, bremzer z Erie kolei, gdy zeskakiwał z pociągu w biegu będącym, dostał się pod koła, które na miejscu życia go pozbawiły.

Antoni Holewski buduje dom przy ul. Pułaskiego. Kosztorys $1200.

Murphy, który zabił swego brata, został skazany na dożywotnie więzienie.

Golarze, browarnicy, kowale i inne unie robotnicze bojkotują Pearl i Standard pralnie.

L. Mathews, stróż z Cleveland Rolling Mill, który potłukł się bardzo na dworcu tejże fabryki, umarł w szpitalu Aleksego.

Włosi, zamieszkali w naszem mieście, urządzają liczne mityngi, celem dopomnienia się sprawiedliwości za zastrzelenie Francesco Carizzo. Carizzo stawił czynny opór policyantowi.

Z CAŁEGO ŚWIATA

Trzęsienie ziemi.

SAN FRANCISCO, 2 grud.—Z La Union, San Salvador donoszą, o trzęsieniu ziemi, jakie miało miejsce niedawno temu. Miasteczko to, o 7 tysiącach ludności, położone nad zatogą Fonseca w pobliżu wulkanu Conchaugna zostało prawie kompletnie zburzone. Niema budynku, w którym by bezpiecznie było mieszkać. Gdy zaczęło się trzęsienie ziemi, ludzie wybiegli na ulicę i w wielkiej procesyi z księżmi na czele, błagali Boga, aby odwrócił od nich tę katastrofę. W ruinach domów zginęło setki ludzi. Wogóle na wyspie San Salwador, gdy jest trzęsienie ziemi, to czyni ono największe spustoszenia. W roku 1854 zburzone zostało w ten sposób główne miasto, w roku 1873 również wielkie zrządzone były spustoszenia.

Rotschild władcą.

BRUKSELIA., 2 grudnia. Delegaci w kwestyi monetarnej nic nie mogli uchwalić; dopiero gdy Rotschild podał nowy projekt, jednogłośnie się nań zgodzili. Niektórzy przewidują że wprowadzenie nowego planu, sprowadzi ruinę finansową w pewnych krajach.

Okręt się zatopił.

NEW YORK, 2 Grud. — Japoński pancernik Sheshinarukan zderzył się z brytyjskim parowcem Ravena, na Island morzu i wkrótce po katastrofie zatonął. Na japońskim okręcie było 275 ludzi, wszyscy z marynarki.—Ani jedna osoba nie wyratowała się.

Anglik kardynałem.

LONDYN, 2 grud.— Dr. Vaughan, arcybiskup z Westminster, ma być wyniesiony do godności kardynalskiej, z okazyi jubileuszu papieża.

Obrażona Francya.

WIEDEŃ, 2 grudnia. Na posiedzeniu parlamentu, jeden z członków wyraził się o Francyi, jako o kraju, który daje schronisko najgorszej klasie społeczeństwa. Przewodniczący powołał zaraz mówcę do spokoju. Francya chce żądać wytłomaczenia od Austryi.

Na 10 lat więzienia.

KRAKÓW, 2 grudnia. Hindigery, który w tak podły sposób knuł spiski, aby później od rządu rosyjskiego brać grube nagrody, został skazany wyrokiem sędziów przysięgłych na 10 lat ciężkiego więzienia. Za mała kara na takiego łotra!

Fabryki cyny w Anglii.

LONDYN, 2 grudnia. Cynon Tin Plate Works po kilkomiesięcznej przerwie, znowu rozpoczęły pracę, z powodu wielkich zamówień, nadeszłych z odległych stron Ameryki.

Papież wzbronił.

RZYM, 2 grudnia. Papież wzbronił na połączenie małżeńskie księcia Ferdynanda Bułgaryi z córką ex księcia z Parma, ponieważ książę Ferdynand wyraził swą wolą za kościołem staro greckim.

Kasa dla żebraków.

"Dniewnik Warszawskiej" zamieszcza wiadomość o mającej się urządzić w Warszawie kasie dla żebraków, aby tem sposobem raz na zawsze położyć koniec żebractwu.

Nowe ministeryum we Francyi.

PARYŻ, 2 grud.— Prezydent Carnot polecił M. Brisson'owi sformowanie nowego ministeryum.

W Austryi w pobliżu Szolna czy Sillen, 35 mil od Trentschin zderzyły się dwa pociągi, przyczem kilkanaście osób poniosło śmierć na miejscu i wielka liczba pokaleczonych. Niektórzy z tych zostaną kalekami do śmierci. Przyczyńcą nieszczęścia miał być sygnalizator.

W Xerxes w Hiszpanii toczy się sprawa 46 mężczyzn, którzy w roku 1891 przywodzili tłumowi w napadzie na więzienie w Xerxes.

Z Rosyi wywożą zboże do Anglii, mimo że w południowych prowincyach głód mieszkańcom zagraża.

Ostatni budżet we Włoszech wykazuje surplus miast regularnego deficytu.

W Grecyi spadły wielkie śniegi.

Nareszcie.

W środowym numerze "Zgody" znajdujemy obszerną odezwę Spółki chicagoskiej, pod nazwą Polskie Towarzystwo Wystawy sztuk pięknych w Chicago. Pod odezwą podpisani: S. F. Adalia Satalecki, Maksymilian Drzymała, K. Sawicki, Zygmunt Rogalski i Henryk Łubieński. Wyjaśnień jednak co do istoty spółki, panowie ci żadnych nie dali.

A. BONANZA INVESTMENT

ELECTION IS OVER

ADVANCE IN MINING STOCK SURE TO FOLLOW.

Now is the time TO BUY STOCK in the Wonderful

Black Wonder Gold & Silver Mining Co.

The Black Wonder Mine is located on the outcroppings of the famous Black Trachyte Dike (a true fissure vein) in Sherman, Hinsdale County, Col., the only one of its kind in this country, and sister to the famous Black Trachyte Dike in Austria in which the richest mines in the world are located.

To secure funds for developing the property, and the complete equipment of the mine with all modern appliances, including a **tramway** or **ore shute,** and a **mill** for the treatment for the treatment of its own ore, a limited amount of **full paid stock** forever non-assessable, made so by statute laws, is offered investors in large or small blobks to suit.

Buy now, this is a golden opportunity to double your money in a short time beside participating in all dividends.

PRICE of Stock 55c. Per Share

Subject to advance without notice.

$5.50	pays for	10	shares or	$10	par val.
8.25	"	15	"	15	"
13.75	"	25	"	25	"
27.50	"	50	"	50	"
55.00	"	100	"	100	"
137.50	"	250	"	250	"
275.00	"	500	"	500	"
412.50	"	750	"	750	"
500.08	"	1000	"	1000	"

What has been said of the Black Wonder Mine:

Such deposirors of mineral wealth have rarely been found int the history of tge world.—Boston Herald.

Next to the famous Comstock.—Boston Herald

Ahead of everything.—Senator Jones.

Promises to be the richest mine in Colorado.—New York Press,

The management is conservative and able.—Boston Resord,

Send for printed matter giving full particujars FREE. Address

Black Wonder Gold & Silver Mining Co.,

GLOBE BUIDING, BOSTON, MASS.

Hon. J. Waterman, President,

Ex-Attorney General of Massachusetts. now President of the Pittsfield Natienal Bank.

INTERNATIONAL TRUST Co, Transfer Agent,

Mention this paper.

Bardzo Wazne.

Dla płacących podatki.

PODATKI GRUDNIOWE MUSZĄ W PRZYSZŁOŚCI BYĆ OPŁACONE PRZED DNIEM 20go GRUDNIA, A W PRZECIWNYM RAZIE **MUSI** BYĆ NAŁOŻONA KARA 5 PRCT.

Umarzanie pięcioprocentowej kary lub przedłużanie terminu na opłatę podatków, co do tej pory się praktykowało,—teraz jest stanowczo zakazane, począwszy od pierwszego poniedziałku w miesiącu Wrześniu 1892 r., z powodu nastania hrawa tz. "Garber Salary Law. **Wszystkie podatki, kary i komisowe teraz należa do powiatu,** i skarbnik nie ma żadnego prawa znosić kary, an przedłużać termin do zapłacenia podatków.

☞**Proszę opłacić podatki o ile możności wcześnie, aby uniknąć natłoku.**

Z uszanowaniem

Toledo; Ohio, 1 Listopada, 1892. **S. A. HUNTER, skarbnik**

BROWAR POD LWEM.

—WYRABIA—

NAJLEPSZE PILZENSKIE I STARE LAGROWE PIWO.

Przez powiększenie naszego zakładu jesteśmy w stanie dostarczać piwo najlepsze, najstarsze i najpożywniejsze. Nasze piwo butelkowe t. z.

"LION PILSENER EXPORT"

pozyskało sławę, jako najlepsze piwo butelkowe w świecie.

☞Piwo to sprzedaje w Clevelandzie i Newburgu

THEO. HYMAN, Agent.

The Windisch-Muhlhauser Brewing Company,
CINCINNATI, O.

$ 23.

(ZAMIAST $ 60.)

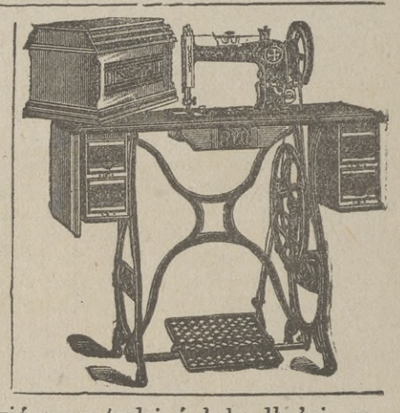

Czy zastanowiłeś się, ile to kosztuje, aby sprzedać maszynę?

POMYŚL TYLKO!

1. Agent musi do domu chodzić przez tydzień, lub dłużej, zaczem maszynę sprzeda—kto kupi maszynę, musi tego agenta opłacić, co wynosi od $10 do $20.

2. Nauczycielka też darmo nie uczy nikogo szyć—ten jej płaci, kto maszynę kupuje.

3. Kolektor co miesiąc nie przychodzi po pieniądze darmo—ten mu zapłaci, kto maszynę kupi.

$60 Maszyna i "Ameryka" na 1 rok za $23.

My możemy maszynę sprzedać tak tanio, ponieważ nie utrzymujemy agentów, nauczycielek, kolektorów; nie płacimy rentu i nie utrzymujemy koni; ani nie ponosimy nieprzewidzianych strat.

Każda maszyna jest ***NOWA*** i prosto ***Z FABRYKI*** każdemu wysłana. (Stosownie do odległości, fracht kolejowy kosztuje od 35 do 80 centów.)

Każda maszyna gwarantowana na PIĘC LAT. Gdyby była niedobra, to zamienimy lub pieniądze zwrócimy. Do każdej maszyny są dodane wszelkie przyrządy (Attachments.)

Kto nam przyśle ***$23,*** to poślemy mu natychmiast maszynę, a oprócz tego będziemy posyłać "Amerykę" cały rok darmo.

Pieniądze można przysłać w liście regestrowanym, przez Money Order, Express, lub Bank.

A. A. PARYSKI,

140 St. Clair st., TOLEDO, O.

POLECAMY NASTĘPUJĄCE KSIĄŻKI,

Uwiedziona.

Nowela przez M. Alfonsa Chrostowskiego. Oryginalny i bardzo ciekawy obrazek z życia nowojorskiego i w ogóle amerykańskiego. — Zawiera dużo przestróg i nauki: dla robotników, matek i córek. Cena.....35c

Miłość Złodzieja.

Romans w dwóch częściach przez Ponomarieva. Najnowszy i najciekawszy romans z życia w Rosyi. Złodzieje i lichwiarze żydowscy. Cena 45c

Marya.

Powieść ukraińska Przez A. Malczewskiego. Jeden z najcenniejszych poematów w liteaturze polskiej. Cena..... 25c

Święcone Kwiecie.

Powieść L. K. Łazarewicza. Przełożył z serbskiego Leon Wasilewski Cena.....20c.

Żebrak-Fundator.

Gawęda klasztorna. Przez W. Syrokomlę. Cena.....10c

Nasza szkapa.

Obrazek z życia ludu polskiego. Charakterystyka żydowskich lichwiarzy. Przez Maryę Konopnicką. Cena..... ... 20c.

Obrazki z Powstania w r. 1863.

Szczegółowe i najlepsze opisanie powstania bitew stoczonych przez dzielnych rycerzy. Opowiadanie przez Naocnego Świadka. Cena.....25c

Treściwe Powiastki.

Zawierają dużo nauki i pobudek do rozmyślań. 1 Pięć Koron, przez M Rodziewiczównę. 2. Kunda Pasterka, przez M. Białuckiego. 3. Mendel Gdański, przez M. Konopnicką. 4. Konstanty Guignard, przez J. Rychepina. 5. Pani z Pieskiem, przez K. Junoszę. 6. Milo Lee, przez A. Paryskiego. 7. Kropla Krwi, przez Bra B. 8. Siła Pięści, przez K. Zalewskiego. 9. Czarodziejski 10. Obrazek. Trzej Przyjaciele. Dziesięć książek w jednej oprawie. Cena.....30c.

ADRES:

A. A. PARYSKI, PUBLISHER.

224 St. Clair st., Toledo Ohio.

Z Toledo i Okolicy

Firma R. L. Polk & Co., wydała nową mapę miasta.

Podwójne karty pocztowe są najwięcej teraz używane.

Emma J. Munn skarży swego męża o rozwód i alimenta.

Naczynia blaszane.

Naczynia blaszane, gliniane, szklane i porcelanowe. Zabawki dla dzieci—wszystko bardzo tanio sprzedajemy. A. P. Stewart, 316 Monroe st.

W środę przed południem spalił się dom p. Biskupskiej przy Nebraska ulicy.

Skazani aldermani chcieli, aby zezwolono na drugi proces, ale sąd nie zezwolił.

N. J. Gill radny z szóstej wardy i G. M. Doner z piątej zrezygnowali ze swych stanowisk.

Okręt Ann Arbor No. 1, miał zatonąć na jeziorze. Wiadomość ta jest niepewna, i potrzebuje potwierdzenia.

Albert Ready, robotnik, zatrudniony przy naprawie budynku policyjnego, spadł z drabiny i mocno się potłukł.

Dom dla chorych na zaraźliwe choroby został wykończony. Znajduje się on pół mili za Woodlawn cmentarzem.

Jan Goggins wylizał się z zadanych mu przez Fourniera ran. Niemoże słów znaleść na pochwały dla szpitala, w którym się leczył.

Toledoski komitet dymu wyjeżdża do Chicago, aby tam przypatrzeć się systemowi, jaki jest używany. Szkoda, że jeszcze teleskop, dar Yerkesa, nie gotowy!..

W czwartek wieczorem odbył się mityng Centralnej unii pracy. Cieszy nas to, że pomiędzy nazwiskami delegatów znajdujemy także nazwisko polaka Szybroskiego.

L. D. Jesse Stewart, bogaty obywatel z Hillsdale, Mich., chce zająć się losom Berty Seńskiej, gdy dowiedział się, że biedne dziewczę ma być odesłane do Domu Poprawy.

Prezenta darmo.

Kto u nas kupi towarów za dwa dolary lub więcej dostanie w prezencie piękną poszewkę na dubeitową poduszkę.

A. P. Stewart, 316 Monroe st

Jedenastoletnia Berta Seńska zossała odesłaną do Domu Poprawy w Delaware. Przyczyną tego jest, iż macocha mściła się na niej zawiele.

Wczoraj, w Piątek odbywały się wybory na aldermanów, na wakujące miejsca w Czwartej i Pierwszej wardzie. Dnia 14 Grudnia odbędą się wybory w Piątej, Szóstej i Dziewiątej.

Tutejsze spichlerze zbożowe, dostały nowej konstrukcyi przyrządy do wyładowywania i władywania zboża na okręta. Z pomocą tego można w jednej minucie władować na okręt cztery tysiące buszli zboża.

Klub Szuberta daje następny koncert w dniu 12 grudnia w domu państwa Currier. Pan Singer zrobił przez tak krótki czas więcej dla Toledo przez zorganizowanie kilku kółek śpiewackich, niż ktokolwiek inny.

Ramy bardzo tanie.

Co możemy dać na gwiazdkę? H. C. Frentz, 521 Jefferson ul., robi ramy do obrazów: pozłacane, posrebrzane, z kości słoniowej, oraz dębowe. Sprzedaje po cenach bardzo niskich. Obraz, landszaft, lub portret—oprawiony w piękną ramę—jest najstosowniejszym prezentem na "kristmas." Idźcie po ramy pod numer 521 Jefferson ul., pomiędzy ul. Superior &Huron.

J. Nowacki, który miał pono odgrywać przed sądem rolę głuchego i niemowy, był sądzony o kradzież węgli z wagonów kolejowych, na Air Line Junction. Sędzia Sala skazał go na zapłacenie $10 kary i koszta. Drogie węgle!

Hamilton i Dalton kolej pobuduje w Toledo nowy dworzec. Miejscowość dotychczas nie została wybraną.

Bower, komisarz ulic został uznany niewinnym i na tej podstawie sprawę umorzono. Na taki wyrok potrzeba było przeszło pół roku czasu!

Sprawa aldermanów o przekupnictwo już się zakończyła, ku ogólnemu zadowoleniu.... aldermanów. Wyszli z niej wszyscy zadowoleni, bowiem naznaczono im tak małą karę, jakiej nikt się nie spodziewał. Każdy ma zapłacić $250 i koszta, które w niektórych wypadkach przenoszą $200, jak u Gilla i Jana Dally'ego. Wobec takiej kary, panowie radni mogą śmiało ubiegać się o powtórny wybór.

W Bryan, O., toczy się jeszcze sprawa Burchella, oskarżonego o morderstwo. Teraz wszystko świadczy przeciw oskarżonemu i uniewinnić nic go już nie zdoła. Lada dzień należy oczekiwać wyroku.

Towary łokciowe bardzo tanio.

Flanele bawełniane po 5c yard i wyżej; Muśliny, po 5c yard i wyżej; "Kaliko" [cajch] po 4c yard i wyżej; szale na ramionach po 12c i wyżej. Bardzo tanio sprzedajemy materye na suknie i ubiory gotowe dla kobiet, oraz flanele i kołdry.

A. P. Stewart, 316 Monroe st.

Dnia 13 grudnia będzie obchodzony przez tutejsze organizacye robotnicze, jako Homestead Day. Składki na strajkerów w Homestead dotychczas są zbierane, że wielu z nich nie może dostać pracy, ani nie mają żadnego sposobu utrzymania.

Policyant Smith aresztował Alberta Truskiego, którego spotkał pod domem w objęciach Morfeusza. Chłopak ten 16 letni opowiada, że ojczym, Żebatowski, wypędził go z domu, ani go też w młodym wieku nie chciał posyłać do szkoły.

Okrutną śmiercią zginął we czwartek 14 letni chłopiec, Orley Stroud. Było to około w pół do drugiej. Na przeciwnej stronie Summit ulicy przy rogu Jefferson stał Franciszek Stroud, który przebywał od kilku miesięcy w Toledo. Po drugiej stronie ulicy, szedł trotuarem syn jego, Orley. Orley zoczywszy ojca na drugiej stronie ulicy chciał przebiedz przez ulicę. W tymże samym czasie jechał elektryczny tramwaj i nieszczęśliwy chłopak dostał się pod koła. Motorzysta nie mógł tak szybko wstrzymać tramwaju, a gdy widział co się stało, wpadł w stan histeryi i cofnął wagon wtył, miażdżąc ciało drugi raz. Świadkowie tej sceny odwracali oczy!.... Wydobyto nareszcie trup chłopaka, zmiażdżony całkiem. Czaszka była rozbita, mózg rozbryzgany po kamieniach, a ustami wychodziło prawe płuco. Można sobie wyobrazić rozpacz ojca, gdy zobaczył, co się stało z jego synem. Obaj, ojciec i syn mieli w piątek rano odjechać do Detroit.

Przez rzekę Maumee będzie zbudowany wielki most kolejowy.

Gumowe pigułki na rozwolnienie.

Nowe to lekarstwo, przeczyszczające żołądek, jest najprzyjemniejszem na rozwolnienie, jakie kiedykolwiek polecono publiczności. Pigułka taka jest podobna do zwyczajnego cukierka gumowego, ale nie posiada nieprzyjemnego smaku medycyny, przeto można ją przyjąć, jakby cukierek. Rezultat jest także przyjemnym. Jest to najskuteczniejsze lekarstwo na ból głowy, trudność trawienia, letnie dolegliwości, żółciową chorobę, oraz na wszystkie inne dolegliwości, które usuwają zwyczajne lekarstwa. Działa pomału, lecz skutecznie i bezpiecznie; dlatego jest o wiele lepsze od zwyczajnych pigułek, które nawet są nieprzyjemne do zażycia. Pigułki te są najdoskonalsze dla dzieci i dorosłych ze słabymi żołądkami. Pigułki owe są sprzedawane w małych paczkach po 10c. oraz w wielkich, po 25c. Jeżeli aptekarz nie utrzymuje ich, to wyślemy takowe po otrzymaniu ceny. Jednakże wolimy, aby każdy nabywał pigułki wprost od aptekarzy. Sylvan Remedy Co., Peoria, Ill.

Holliday Greetings.

Followig a custom established by them some time since, the "Ohio Central Lines T & O C and K & M. take pleasure in giving this notice, that upon December 24, 25, 26 and 31 and January 1 and 2, tickets will be sold from any station upon these lines to any other station upon same, at one and one-third fare for round trip, good for return up to and including January 3rd. No round trip rates, however, less than 25 cents. Through tickets will also be sold to points upon the following lines:

B & O, B & O S W, C & O, C J & M, C C C & St L, C A & C, C & M V, C S & H, Erie Lines, F F W & W, L E & W, N Y C & St L, O R R R, P A & W, T A A & N M, T St L & K C, Wabash and W & L E.

Moulton Houk, G. P. A.

The Toledo Brewing & Malting Co.

Przy narożniku ul. Division & Hamilton, wyrabiają najlepsze piwo: Pilzeńskie, Kulmbacherskie, Wiedeński i Lenk'a Extra Pilzeńskie exportowane, w beczkach lub w butelkach. Piwo nasze jest doskonałe, a ceny dla salonistów bardzo umiarkowane. Piwo wysełamy do wszystkich części świata, bo wszędzie już sobie zjednało klintelię swą doskonałością. Obstalunki przyjmujemy osobiście lub listownie. Telefonu No. 395. Peter Lenk, Prez.; John Huebner, Supt.

James Pilliod, Adwokat.

Załatwia wszelkie sprawy prawnicze w sądach amerykańskich i europejskich. Ofis: Anderson Block, róg ulic Madison i Summit.

HOPPE & STRUB BOTTLING COMPANY,

Telefonu No. 408.

WYŁĄCZNA AGENCYA

Piwa Pabst'owego

Z Milwaukee.

—ZAKŁAD—

Wód Mineralnych.

Na sprzedanie w butelkach.

V. BRAUN,

GENERALNY AGENT

ASEKURACYI ❋ OD ❋ OGNIA,

Reprezentuje tylko odpowiedzialne Tow

No. 209 MADISON ULICA, Chamber of Commerce, *Toledo.*

A. Rosenfelder,

Sprzedaje

Wszelkiego rodzaju Żelaztwo.

Naczynia blaszane, farby, pokosty, oleje, pokrycia na dach i rury ściekowe.

Piece kuchenne do ogrzewania **bardzo tanio!**

Zanim udacie sie gdzieindziej, to przekonajcie się o cenach u mnie.

A. Rosenfelder

1212 DORR UL. TOLEDO.

MARCIN NOWICKI

Utrzymuje

Najlepszą Jatke

Ma na składzie zawsze świeże mięso na rosół i na pieczenie, polskie kiełbasy, wiedeńskie, kiszki i inne masarskie wyroby

Rog Mullberry i Moore ulic.

Hillebrand Bros.

wyrabiają i sprzedają na wielej

MEBLE | WSZELKIEGO RODZAJU, JAKO TO:

Łóżka, szafy, stoły, krzesła, i t.p. Przyjdźcie do nas i przekonajcie sie o cenach.

No. 635 South st. Clair st. TOLEDO, O.

PATENTS

and Reissues obtained, Caveats filed, Trade Marks registered, Interferences and Appeals prosecuted in the Patent Office and suits prosecuted and defended in the Courts. **Fees Moderate.**

I was for several years Principal Examiner in the Patent Office, and since resigning to go into private business, have given exclusive attention to patent matters.

Correspondents may be assured that I will give personal attention to the careful and prompt prosecution of applications and to all other patent business put in my hands.

Upon receipt of model or sketch of invention I advise as to patentability free of charge.

"Your learning and great experience will erable you to render the highest order of service to your clients."—Benj. Butterworth, ex-Commissioner of Patents.

"Your good work and faithfulness have many times been spoken of to me."—M. V. Montgomery, ex-Commissioner of Patents.

"I advise my friends and clients to correspond with him in patent matters."—Schuyler Duryee, ex-Chief Clerk of Patent Office.

Address: **BENJ. R. CATLIN, Atlantic Building, Washington, D. C.**

Mention this Paper.

PYTAJCIE SIĘ W GROSERNI O MYDŁO wyrabiane przez **"Geyser" "Pinyone" "Yucatan,"**

S. W. BELL & CO.,

TOLEDO, - - OHIO.

STÓJ!

—CZY—

MASZ ❋ KATAR?

Jeżeli go masz, to pamiętaj, iż

BIAŁEGO INDJANINA

Leki na Katar

wyleczą cię całkowicie albowiem tysiące ludzi już się wyleczyło, choć inne medycyny im nie mogły pomódz.

Skuteczność gwarantuję

Fabrykant

J. H. ANDREWS, M. D., TOLEDO, O.

Można dostać w każdej aptece

Cena 75 centów za butelkę.

Pytajcie sie o "White Indian Catarrh Cure

Micha. Nadolny. Stanisław Nadolny

BRACIA NADOLNY,

polecają Rodakom

Tania Grocernię.

Kto jeszcze nie kupował od nas grocerni, mąki, chleba i innych artykułów do życia, niech raz przyjdzie do nas na próbę, a przekona się, że u nas lepszy towar i niższe ceny, niżeli u innych.

Donosimy również, że mamy na składzie WĘGLE MIĘKKIE I TWARDE I DRZEWO po cenach możliwie najtańszych

BRACIA NADOLNY,

706 JUNCTION AVE, RÓG VANCE

KURS POCIĄGÓW W TOLEDO.

Kolejowy czas późni się od miejskiego o 28 minut.

Pociągi oznaczone gwiazdkami (*) kursują codziennie; oznaczone sztylecikami (†) we wszystkie dnie powszednie oprócz niedzieli; zaś (‡) oprócz soboty.

CH&D — CINCINNATI, HAMILTON & DAYTON R.R.

Stałe pociągi pośpieszne pomiędzy Toledo i Findlay. Jeden pociąg odchodzi codziennie z Toledo do Indianapolis o 4 00 p m. Inne pociągi naznaczone "codziennie," kursują pomiędzy Toledo i Cincinnati.

CINCINNATI, HAMILTON & DAYTON

Dworzec Union.

Z Toledo do:	Odchodzą:	Przychodzą:
Cincinnati & Ind Ex	10 15 am	*5 25 am
Cincinnati & Ind Ex	*3 30 pm	4 00 pm
Cincinnati & Ind Ex	*11 40 pm	9 00 pm
Cincinnati Express	6 45 am	11 20 am
Cincin Ex Sund only	.....	9 40 am
Findlay & B Green Ex	6 45 am	8 40 am
" "	3 30 pm	4 00 pm
" "	6 05 pm	9 00 pm
" "	10 15 am	11 20 am

LAKE SHORE & MICH. SOU'N RY.

Norwalk Div—East.

Boston & Chic special	.....	*7 40 am
Buffalo & Chic accom	5 05 pm	9 45 am
New York express	*9 50 am	*10 55 pm
Buffalo accomodation	6 00 am	7 35 pm
Norwalk accom.	3 35 pm	1 40 pm

Sandusky Div—East.

Boston & N Y special	*5 00 pm	.....
N Y & Chic lim	*11 55 pm	*3 25 am
Chic & N York Ex	*10 30 pm	*1 55 pm
Buff & Chic accom	5 12 pm	9 35 am
Atlantic Express	*4 05 am	.....
Accomodation	5 40 am	7 45 pm
Fast Mail	*2 55 pm	*2 47 am

Old Road—West.

Boston & Ch special	*7 45 am	.....
Fast N Y & Boston Ex	.....	*10 25 pm
Fast mail	.....	*2 50 pm
Buff & Chic accom	*750 pm	*9 15 am
Michigan accom	9 50 am	4 40 pm

Air Line Div—West.

Chicago & Bost spec	.....	*4 55 pm
Atlantic Express	.....	*3 55 am
N Y & Ch limited	*3 30 am	*11 50 pm
Chicago Fast Mail	*2 57 am	.....
Chicago Express	*2 00 pm	.....
Pacific Express	*11 10 pm	.....
Buff & Chic accom	10 00 am	4 25 pm
Kendallv'le accom	6 00 pm	9 20 am

Depart—Jackson Br., 9 50 am, 7 50 pm. Lansing Br, 9 50 am. Kal. & Gr. Rapids Br. 9 50 am, 11 10 pm. Detroit Br., 7 42 am, 10 10 am, 4 05 pm.

PENNSYLVANIA LINES.

Dworzec Summit av., bet. Chestnut & Mulberry.

Z Toledo do:	Odchodzą:	Przychodzą:
Phil and New York	†7 20 am	†9 45 am
Balt & Washington	†7 20 am	†9 45 am
Mansf'd & Pittsburg	†7 20 am	†9 45 am
Phil & New York	†2 25 pm	†5 10 pm
Balt & Washington	†2 25 pm	†5 10 pm
Mansf'd & Pittsburg	†2 25 pm	†5 10 pm
Phil & New York	*9 00 pm	*11 25 pm
Balt & Washington	*9 00 pm	*11 25 pm
Mansf'd & Pittsburg	*9 00 pm	*11 25 pm

OHIO CENTRAL LINES.

Dworzec w East Toledo, przy moście ul. Cherry

Z Toledo do:	Odchodzą:	Przychodzą:
Columbus & Athens Ex.	10 25 am	3 20 pm
Fostoria & Bucyrus Express daily except Sunday	5 30 pm	9 00 am
Fostoria & Bucyrus accom daily except Sunday	7 10 am	6 40 qm

TOLEDO & OHIO CENTRAL W DIV formerly

TOLEDO COLUMBUS & CINCINNATI.

Dworzec w East Toledo, przy moście Cherry ul.

Z Toledo do:	Odchodzą:	Przychodzą:
Findlay & Kenton Ex	7 50 am	*9 20 am
Findlay & Kenton Ex	10 50 am	3 15 pm
Findlay & Kenton Ex	*5 10 pm	6 35 pm

WHEELING & LAKE ERIE

Dworzec cor Cherry & Champlain.

Z Toledo do:	Odchodzą:	Przychodzą:
Wh'g & Steub Ex	7 45 am	6 25 pm
Wash & Balt Express	1 00 pm	2 00 pm
Cleveland & N Y Exp	*4 50 pm	*9 45 am
Local Freight	6 35 am	4 30 pm

CINCINNATI, JACKS'N & MACKINAW.

Dworzec cor Cherry & Champlain.

Z Toledo do:	Odchodzą:	Przychodzą:
Chicago & Tol Exp	6 30 pm	12 10 pm
Mail & Express	7 20 am	4 45 pm
Local	6 10 am	3 50 pm

FLINT & PERRE MARQUETTE R. R.

Pasażerowie jadący tą linią wyjeżdżają z dworca L. S. & M. S. jak następuje:

Z Toledo do: Odchodzą:		Przychodzą;	
Via M C R R	5 30 am	Via M C R R	*10 05 am
" L S R'y	10 10 am	" " "	3 20 pm
" M C R R	4 20 pm	" L S R'y	4 42 pm
" " "	*9 05 pm	" M C R R	*11 20 pm

Connections are made at Monroe or Detroit with F & P M R R trains for all stations on that road in Michigan.

MICHIGAN CENTRAL.

"The Niagara Falls Route."

Dworzec Union.

Z Toledo do:	Odchodzą:	Przychodzą:
Mackinac Exp	*5 30 am	9 20 pm
Detroit & N Y Exp	*7 48 am	*10 05 am
Detroit & N Y Exp	4 20 pm	*3 20 pm
Detroit & N Y Exp	*9 05 pm	*11 30 pm

Toledo, St. Louis & Kansas City R.R.

WEST AND SOUTHWEST.

2 TRAINS DAILY TO ST. LOUIS, MO.

SLEEPING CARS, FREE CHAIR CARS.

Z Toledo do:	Odchodzą:	Przychodzą:
St Louis Day Ex	6 25 am	10 20 pm
St Louis Night Ex	*5 25 pm	*9 20 am
Delphos Pass	4 30 pm	8 30 am

TOLEDO ANN ARBOR & N. MICH.

Dworzec Summit ul między Chestnut i Mulbery

Z Toledo do:	Odchodzą:	Przychodzą:
Fraord Expressnkf	5 45 am	10 30 pm
Ann Arbor Accom	10 20 am	8 55 am
Clare Express	2 40 pm	1 10 pm
Ann Arbor Accom	*8 30 am	*9 10 pm

*W niedziele tylko.

COLUMBUS, HOCK'G VALLEY & T.

Dworzec Summit ul między Chestnut i Mulberry.

"Buckeye Route."

Z Toledo do:	Odchodzą:	Przychodzą:
Columbus Express	*6 35 pm	*9 30 am
Col & Pomeroy Ex	10 30 am	2 25 pm
Col Express	*5 20 pm	*8 20 pm

WABASH RAILWAY.

Dworzec Union.

Z Toledo do:	Odchodzą:	Przychodzą:
Pacific Express	*12 10 am	*8 55 pm
Kansas City Express	10 20 am	4 15 pm
St Louis Express	*5 20 pm	*7 40 am
Defiance Accommod	4 45 pm	8 00 am

REKAWICZKI I MITENKI

W "BEE HIVE" SKLEPIE.

Mamy największy wybór włóczkowych i skórkowych rękawiczek i mitenek. Możemy zadowolnić gust za tanią cenę. Nie zaszkodzi wam przyjść do "Bee Hive."

Mitenki dla mężczyzn, w kolorach brunatnym, czerwonym i siwym, po 20c, 25c para. Dla chłopców po 15c i 20c para.

Męskie skórkowe mitenki po 50c, 65c, 75c. Dla chłopców po 45c 50c para.

Męskie rękawiczki wełniane po 35c. Dla chłopców po 25c.

Męskie skórkowe rękawiczki lub ze skórkowym wierzchem po 50c aż do $1.25 para.

Jersey rękawiczki dla pań po 25c i 35c para.

Mitenki wełniane dla dzieci po 10c, 15c, 20c, 25c, i 35c, para.

Damskie wełniane mitenki po 25c, 35c, 40c i 45c.

Damskie jedwabne mitenki po 50c para.

Damskie glansowane rękawiczki po 50c, 75c i $1.00 para.

PP. STANISŁAW JOKIEL I JAN IDZIKOWSKI Polscy ekspedytorzy

Fisher Eaton & Co. "Bee Hive."

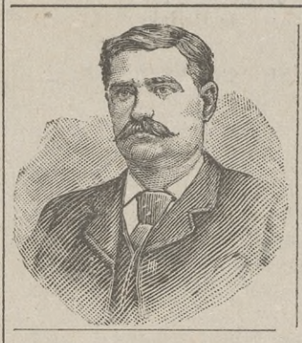

Antoni A. Kujawa,

1343 VANCE ULICA,

poleca się Szanownym Rodakom jako

Agent Kart Okrętowych

—I—

NOTARYUSZ PUBLICZNY

Sprzedaję karty okrętowe na wszystkie linie pasażerskie i pocztowe. Wymieniam pieniądze, wysyłam do starego kraju, ściągam należności i spadki ze starego kraju

Wyrabiam dokumenta prawne, plenipotencye sądowe przyjmuje przysięgi prawne; załatwia rozmaite sprawy konsulatami zagranicznemi.

U mnie możecie się rozmówić po polsku i jesteście pewni, że nie zostaniecie oszukani.

Przyjdźcie, a przekonacie się, że lepiej Wam interes załatwię, niż kto inny.

A. A. KUJAWA,

1343 VANCE ST. TOLEDO, OHIO.

Czy jesteś PRZY ŻYCIU
Czy możesz CZYTAĆ
Czy możesz ZAPPAMIĘTAĆ
Jeśli chcesz ZAOSZCZĘDZIĆ
$10, $15 lub $20 W ZNIĄDZACH

IDZ DO AUSTIN'A

I wypróbój WYSOKORAMIENNĄ MASZYNĘ NR. 9.
Jest to najlepsza maszyna do szycia
Sprzedawana jak NAJTANIEJ
Nie żądamy PROCENTÓW
Próba dla każdego BEZPŁATNA
Potrzebujemy AGENTÓW
BIORO 317 ADAMS UL. TELEFONU NR. 508

FRANK WORTSMITH. GEORGE MARQUARDT.

Worthsmith & Marquardt

(SUKCESOROWIE PO SHOWELL & CO.)

SPRZEDAJĄ....

ŻELAZTWO!

Kuchenne piece i do ogrzewania. Naczynia domowe. Naczynia ciesielskie i inne.

Wyrabiają także

MIEDZIANE, BLASZANE I ŻELAZNE (STALOWE) PŁYTY NA OBSTALUNEK.

CENY NIŻSZE NIŻ U INNYCH.

432 Summit st. Toledo, O.

MEBLE TANIO I NA WYPŁATĘ.

Zapraszamy Wszystkich Polaków, aby raczyli odwiedzić nasz sklep, i zobaczyli nowy zapas mebli, jakie co dopiero sprowadziliśmy. Mamy dywany, firanki, parawany, piece; w ogole wszystko co do mieszkania potrzebne. Odebraliśmy wielki zapas wózków dla dzieci. Słowem: Jesteśmy w stanie umeblować wam mieszkanie skromnie a gustownie, lub jak najwykwintniej a to wszystko dostać mozecie za bagatelę. bowiem za małą gotowkę. Przyjdzcie z rana. Skład nasz otwarty co dzien wieczorem.

Goldberg & Jacobson,

NO. 434 ULICA SUMMIT. TOLEDO.

MEBLE!

Bardzo tanio sprzedają

Adams & Kuhrt,

623 Monroe st., cor. Erie.

ZEMSTA JANKLA.

NAPISAŁ DR. BORYSOWICZ

Dokończenie.

"Sądzisz jak kobieta nie przy zdrowych zmysłach. Przecie ojciec zostawszy mordercą swych własnych dzieci, ulega tej samej karze co i obcy. O ty niegodna, chcesz sprowadzić na mnie przekleństwo piekieł..." i ukrywszy twarz w dłonie zaczął gorzko płakać.

O kłótni familijnej, nie domyślając się głownej przyczyny, prędko dowiedzieli się blizcy sąsiedzi. Przypisali ją niedostatkowi, a więc pospieszyli z pomocą, jak kto i czem mógł. Z takiej przyczyny zamierzona zbrodnia pozostała w sekrecie, a z łaski przyjaciół uchronieni zostali Czuchłomscy od nędzy. Pan Czuchłomski dziękował opiekuńczemu aniołowi, że uchronił go od tak strasznej zbrodni, Pani Czuchłomska także upamiętała się, przypisując sobie wielką niesprawiedliwość i od tego czasu starała się być jak najlepszą dla męża i dla dzieci. Stała się dla nich jak rodzona matka, odkąd przekonała się, że bez należytej zgody nigdzie niema szczęścia, choćby przy największych dostatkach.

Pewnego poranku państwo Czuchłomscy zajęci byli domowem gospodarstwem, gdy wszedł do nich Abraham wielce zaniepokojony. Tak nagłe i niespodziewane zjawienie się Abrahama zadziwiło pana Czuchłomskiego. Na prośbę, aby zajął miejsce, Abraham odrzekł, że ma bardzo ważny interes, o którym by życzył sobie mówić sam na sam z p. Czuchłomskim.

Pan Czuchłomski uczynił zadość jego życzeniu. Wyszli do osobnego pokoju, a przekonawszy się, że ich nikt nie może podsłuchać, Czuchłomski utkwił zapytujące spojrzenie w Abrahamie.

Abraham zrozumiał to spojrzenie i począł mówić.

"Aj waj! Wielmożny panie! Czy pan wie kto przyczyną pańskich wszystkich bied? To mścił się ten ganef Jankiel Pejsakowski.

Tu zaczął opowiadać z najmniejszymi szczegółami, we właściwym porządku, zemsty Jankla Jak dwa razy przekupił włóczęgę, aby spalił p. Czuchłomskiego, jak namówił niegodnego sekretarza, do napisania niesłusznej prośby, podpisanej przez wielu przekupionych ludzi, przez co pan Czuchłomski utracił posadę asesora.

Pan Czuchłomski odetchnął swobodniej, mając takie dowody w ręku. Uścisnął Abrahama jako zacznego człowieka i przyjaciela.

W godzinę później napisana była prośba do isprawnika (urzędnik policyjny) aby w sprawie p. Czuchłomskiego raczył naznaczyć śledztwo. W kilka dni potem zjechali urzędnicy. Wykryły się wszystkie niegodziwości Jankla a w pierwszej sesyi sędziów przysięgłych, była przesłuchiwaną sprawa Jankla Pejsakowskiego. Siedział na ławie podsądnych sposępniały Jankiel, oczekując na tych, w ręku których było rozstrzygnięcie jego przyszłości.

Powstał nagle szmer niewielki, drzwi na rozcież otworzyły się, i weszli sędziowie przysięgli, zajmując swoje miejsca. Publiczność podniosła się, a prokurator przeczytał:

"Jankiel Pejsakowski za rozmyślny udział w podpaleniu i innych niegodnych dążnościach, przeciw panu Czuchłomskiemu, jest skazany na dożywotnie zesłanie na Sybir w oddalone miejscowości."

Niedługo pan Czuchłomski odzyskał utraconą posadę, i pełnił rzetelnie swoje obowiązki. O tem że między nim a Abrahamem zawiązała się szczera przyjaźń, opowiadać chyba nie będziemy.

Będzie temu lat ze dwadzieścia. Dużo zmian zaszło na świecie. Abraham umarł, pan Czuchłomski też nie spełnia swego obowiązku, a pobiera emeryturę. Opowiada on o tych czasach, które musiał przeżyć. Synowie p. Czuchłomskiego wykierowali się na porządnych ludzi: obaj są inżynierami. Są wielką pomocą ojcu, nie wiedząc nawet, że dawniej tak straszny na nich upłanował z żoną zamach.

Co się tyczy Jankla, to tyle wiadomo, że pozostaje w ścisłej przyjaźni z azyatyckimi Czerkiesami i chwali się, że jeśli gdzie jest Syberya to nie w Syberyi, ale w Rosyi.

KONIEC.

W pobliżu Hazlton, Kas., aresztowano kilka osób, jako podejrzanych o zamordowanie Pawła Świetlik. Aresztowano mianowicie niejakiego Stacha Jana, Józefa żonę Jana i Henryka Nowickiego, służebnego. Żona Jana Stacha, a siostra Świetlika jest oskarżona o tę zbrodnię. Świetlik miał majątek wynoszący $50,000; a prócz tego miał życi zaasekurowane na $75,000.

URZĘDNICY POWIATU LUCAS.

Prokurator, J. A. Barber, termin urzędowania kończy się w Stycz. 1894.

Audytor, C. H. Jones, termin urzędowania kończy się w Wrześ. 1894.

Redorder, August Wendt, termin urzędowania kończy się w St. 1895.

Sekretarz sądu "Common Pleas," J. P. Bronson, termin urzędowania kończy się w Lutym 1894.

Sędzia cywilny (Probate), I.I. Millard, termin urzędowania kończy się w Lutym 1894.

Geometra, Józef Hofman, termin urzędowania kończy się w St. 1895.

Szeryf, J. B. Stuart, termin urzędowania kończy się w Stycz. 1894.

Koroner, Dr. S. W. Beckwitt, termin urzędowania kończy się w Stycz. 1894 roku.

Skarbnik, S. A. Hunter, termin urzędowania kończy się w Wrześniu roku 1894.

Komisarze powiatowi. John L Pray, termin urzędowania kończy się w Grud. 1895; Jacob Eaglehardt, Grud. 1894; W. W. Cooke, Grud. 1893.

Niezrozumiały język.

Górski (podając gazetę) — Panie Bzdurski, może byś mi to przetłomaczył na język polski, wszak ty znasz rozmaite języki?

Bzdurski—Owszem. (Po przejrzeniu). Toć to polska gazeta

Górski—Żeby była polska, tobym sam rozumiał, lecz....

Bzdurski—To widzisz takiego języka używają gazety polskie w Ameryce.

J. PROCHASKA,
OPTYK I JUBILER.
Poleca poratymcom polakom zegary, najrozmaitszego rodzaju zegarki kieszonkowe, obrączki ślubne, biżuteryę wszelką, okulary, łańcuszki do zegarków i inne drobiazgi po taniej cenie.
113 SUMMIT UL., TOLEDO

NOTATKI Z POŁUD. PITTSBURGA.

Kropie św. Jana. Najskuteczniejszy środek od bólów żołądka, od gwałtownego rozwolnienia, co się często zdarza podczas letnich upałów; od niestrawności, od rwania w kiszkach itd. Krople te wogóle leczą wszelkie choroby żołądkowe u dzieci. Sposób używania jest po polsku na butelce. Cena butelki 25 i 50 c. Jedynie dostać je można w aptece H. Finkelpearl'a, 2000 Penn ave. i 247 Fifth ave. Pittsburg, Pa. Dla zamiejscowych posyłamy, gdy przysłą należność.

Rodakom naszym polecamy z checią dobrego lekarza, a mianowicie Dra Ludwika Mennig'a, który ma swą kancelaryę i mieszka pn. 2901 Carson ul. Dr. M. posiada długoletnią i dobrą praktykę, a sława jego sięga daleko, jako dobrego lekarza. Jeżeli kto z naszych rodaków będzie potrzebował doktora to radzimy udać się do Dra M. Można się z nim rozmówić po angielsku lub po niemiecku.

Wm. Zoeller, 1807 Carson ul., S. S. Pittsburgh, sprzedaje prawdziwy "Black Gin," który jest bardzo dobry na chroniczny katar, mokrz, taniec św. Wita, reumatyzm, dropsye, ból w plecach, cierpienia kobiece itd. Butelka kosztuje $1, a 6 butelek za $5.

Kto chce mieć tanią, a dobrą wódkę, niechaj się uda do V. Dosch, 2214 Carson ul., SS. Pittsburgh. Sprzedaje on doskonałą "Pocieszycielkę strapionych" po $1.25 za galon. Zarazem ma na składzie piwo, wino i rozmaite likiery.

Do muzykantów! Jeżeli chcecie nabyć sobie jakikolwiek instrument muzyczny, albo organy lub fortepian, to pamiętajcie, że najtaniej możecie to dostać u Ph. Rothledera, pn. 1781 Carson st. w S. S. Pittsburgu. Idźcie na przekonanie.

Firma "Ernst Hauch i Synowie" przy rogu ulic 26 i Sarah, w S. S. Pittsburgu, wyrabia najlepsze piwo lagrowe. Kto nie ma apetytu, a chce być zdrowym i silnym, powinien tego piwa spróbować.

Scientific American Agency for
PATENTS
CAVEATS, TRADE MARKS, DESIGN PATENTS COPYRIGHTS, etc.
For information and free Handbook write to MUNN & CO., 361 BROADWAY, NEW YORK.
Oldest bureau for securing patents in America. Every patent taken out by us is brought before the public by a notice given free of charge in the
Scientific American
Largest circulation of any scientific paper in the world. Splendidly illustrated. No intelligent man should be without it. Weekly, $3.00 a year; $1.50 six months. Address MUNN & CO., PUBLISHERS, 361 Broadway, New York.

R. A. BARTLEY,
GROSERNIK :-: HURTOWNY,
poleca
polskim grosernikom świeże i dobre towary groseryjne, po cenach umiarkowanych. Co tylko potrzebujecie w handlu w groserni, u mnie możecie wszystko dostać.
618-620 Summit ul.

W. H. H. SMITH & Co.,
polecają
SKŁAD DRZEWA BUDULCOWEGO,
Róg Water i Cherry ul.
TOLEDO. OHIO

MAT SEYFANG FRED SEYFANG
M. SEYFANG & CO.
Sprzedają po cenach hurtownych, sucharki, chleb, torty oraz ser szwajcarski, śledzie suszone, sardynki oraz ostrygi
17-19 Market Space, Toledo

EICHER & BYER,
Adwokaci Krajowi w Greensburgu, mają ofis naprzeciwko Court House, ze strony jak wchodzisz do County Jail, naprzeciwko wielkich wschodów. Są to doskonali obrońcy i wielcy przyjaciele robotnika. Niejednego wyratowali z nieszczęścia. Kto do nich się uda, może być pewny, że znajdzie najlepszą poradę. Udajcie się Polacy do nich a nieźle zrobicie.

WESTERN MANUFACTURING CO
WYROBY
do okien, drzwi, ramy, gonty, heblowane deski, i wszelkiego rodzaju drzewo budulcowe. Ceny niskie. Telefonu Nr. 186.
Rog ul. Water i Vine.

J. POOL.
Zegarmistrz i Jubiler,
robi i reparuje zegarki kieszonkowe zegary ścienne, pierścionki, obrączki, bransoletki, kolczyki i inne rzeczy.
1109 CHERRY UL., TOLEDO.

ZA 50 CENTÓW MIESIĘCZNIE
sławna medycyna
SEVEN WONDERS,
Leczy suchoty, bóle żołądka, chroniczne dolegliwości, pochodzące z krwi, reumatyzm, katar, osłabienie żołądka. Ta medycyna przywróci wam zdrowie i chęć do życia. Jednę kwartę medycyny za 50 c, poślemy każdemu, kto nam nadeśle wymienioną kwotę. Adres taki
C. E. SPYAD, Aptekarz,
502 MONROE UL. TOLEDO, OHIO.

FR. OBERSKI,
Malarz i Dekorator
Poleca swe usługi Szanownej Publiczności.
Tapetuje, maluje i dekoruje domy, . . . po cenach umiarkowanych . . . .Obstalunki załatwia pospiesznie. .
138
BRONSON AVE. TOLEDO.

KIND AUGSBACH & CO.
—SPRZEDAJĄ TANIO—
Wapno, Piasek, Cement, Plaster, Rury odchodowe, Cegły zwyczajne i wypalone, Rury do pieców, etc., etc
Telefonu No. 1231.
131—135 ST. CLAIR UL. Pomiędzy mostami
Toledo, O.

SAM T. FISK,
WYSEŁA PIENIĄDZE DO EUROPY
—I SPRZEDAJE—
KARTY OKRETOWE
311 Madison st., Obok Poczty.

DR. OHLIGER
Leczy wszelkie choroby, a specyalnie raka, kasar, reumatyzm, skrofuły, chroniczne rany itp Leczy także z robactwa itp.
Tasiemca czyli Solitra.
Nic nie płacisz, jeżeli nie będziesz wyleczony. Dr. Ohliger przyjmuje pacyentów pn. 174 17th st. w S. S Pittsburg Pa., od 9 do 12 godz, przed połud.: od 1 do 5 po południu, i od 7 do 9 wieczorem.

JAMES D. BOWERS,
AGENT ASSEKURACYI OD OGNIA,
407 ADAMS ST., POKOJ 11.
Polacy, z którymi miałem interes od lat kilkunastu, mogą zaświadczyć, iż nigdy na żadne nieprzyjemności nie byli narażeni, co się tak często u innych agentów zdarza. Interes załatwiam rzetelnie i bez zwłoki.

CURTIS H. GREGG,
Adwokat Panstwowy
w Greensburghu, Mafofis na drugiem piętrze na ul. West Otterman, naprzeciwko Opera House. Także ma swój ofis w Mt. Pleasant, Pa., gdzie go zastać można cały dzień we Wtorek i Piątek każdego tygodnia w domu p. Kister, naprzeciwko apteki McElwee. Udajcie się do niego bo to jest najlepszy adwokat i przyjaciel robotnika.

I. B. REINHERZ
5 Stillman St., - Boston, Mass.
Bankier i agent pasażerski.
Tysiące polaków, którzy posyłali przez mój kantor pieniądze do kraju i kupowali szyfkarty, mogą poświadczyć, że zawsze się obchodzę rzetelnie z mymi klientami, a wszelkie interesa załatwiam punktualnie. Jestem głównym agentem na wszystkie linie okretowe. Każdy kto u mnie kupi kartę okrętową lub przez mój kantor posyła pieniądze, jest pewnym że dostał co żądał. Kantor mój egzystuje od r. 1880.

P. A. McGAHAN,
ADWOKAT,
15-16 Gardner Pl., Róg Superior i Madison

Norddeutscher Lloyd,
Regularna linia okrętów pocztowych
Z Baltimore do Bremen
następującymi parowcami:

Dresden	Muenchen
Karlsruhe	Stuttgart
Gera	Darmstadt
Weimar	Oldenburg

Pierwsza kajuta i międzypokład przystępnie tanie. Jazda tam i napowrót po zniżonej cenie.
Wymienione parowce są ze stali, niedawno pobudowane i urządzone z komfortem we wszystkich częściach.
Długość tychże jest od 413—435 stóp, szerokość 48. Gabinety, salony, pokoje dla palaczy etc. znajdują się na górnem piętrze i na spacerowym pokładzie. *Elektryczne oświetlenie na całym okręcie nawet u sternika.* Główną uwagę zwracano na urządzenie apartamentów w tyle okrętu. Dogodności podróżowania na linii Baltimore Bremen są powszechnie znane. Koleje są blisko potu okrętowego. Misyonarze zajmują się przybyłymi emigrantami i odstawiają ich do miejsca przeznaczenia darmo.
Aż do samego Chicago towarzyszy emigrantom tłómacz w różnych językach.
Sam fakt, że na Półn. Niem. Lloyd okrętach przewiezionych zostało 2,250,000 pasażerów mówi za siebie.
Po dalsze informacye zgłosić się do jeneralnych ajentów:
A Schumacher,
5 South Gay st. Baltimore, Md.
lub ich zastępcy w kraju.

H. H. DAWSON
ROOM 2 "NEW BEE BUILDING,"
ST. CLAIR ULICA POM. MADISON I ADAMS.
Zabezpiecza od ognia w następujących kompanlach: Aetna, Citizens, Manufacturers & Merchants, Mechanics, Phoenix, United States Fire,—przedstawiające kapitał wynoszący przeszło
$19,000,000.
Jest także notaryuszem publicznym i wyrabia papiery prawne. Tudzież sprzedaje loty w polskiej dzielnicy.

Dr, Jas. Harkins
PRZEPROWADZIŁ
SWOJĘ APTEKĘ
Do nowego storu przy ulicy Main, w d. Husbanda w Mt. Pleasant. Prosi Polaków, aby go popierali.

FRED. BOICE.
—SPRZEDAJE—
Wapno, Cegły, Piasek, Mortar, Rury do ścieków, Cement, etc., etc.
Zapytajcie się o ceny, zanim u innych kupicie. Telefon No 490.
130 Water st., TOLEDO, O.

CO MOŻNA KUPIĆ ZA 25 CENTÓW.

1 ℔ pięknie ciętego tytoniu	25c.
1 ft. dobrego Plug tytoniu	25c.
1 ft. dobrego ryżu	25c.
4 paczki farby żelaznej na piece	25c.
2 ft najlepszego proszku do pieczenia	25c.
3 kwarty zielonego okrągłego grochu	25c.
3 ft dobrej fasoli	25c.
1 ft dobrej herbaty	25c.
1 ft dobrej kawy	25c.
1 ft najlepszej kawy palonej	25c.
4 dobre białe mioty	25c.
1 galon dobrego malasu	25c.
2 galony czystego octu	25c.

F. A. Rood 624 St. Clair st.

RECEPTY DOKTORSKIE
STARANNIE WYKONYWAM uzywajec najlepszych chemikalij.
Polecam medycyny patentowe wszelkiego rodzaju, pigułki, zioła, krople, sarsaparille i inne
ARTYKUŁY TOALETOWE.
Perfumy i piekne rzeczy na podarunki ....Cygara, tytoń, tabake, papierosy....
CENY NIZKIE.
M E BURLEIGH, Dorr & Junction ave

Joseph A. Beck, Architekt,
Ma swe biuro w "Adams Block," pokoju No. 8, przy narożniku ulic Adams i St. Clair. Wyrabia plany na budowę gmachów, kościołów, domów, fabryk, itd. Ceny umiarkowane. Proszę polaków o obstalunki.

The Columbia Brewing Co.
43-51 Commercial st.
CLEVELAND, OHIO.

PATENTS
Caveats, and Trade-Marks obtained, and all Patent business conducted for Moderate Fees.
Our Office is Opposite U. S. Patent Office, and we can secure patent in less time than those remote from Washington.
Send model, drawing or photo., with description. We advise, if patentable or not, free of charge. Our fee not due till patent is secured.
A Pamphlet, "How to Obtain Patents," with names of actual clients in your State, county, or town, sent free. Address,
C. A. SNOW & CO.
Opposite Patent Office, Washington, D. C.

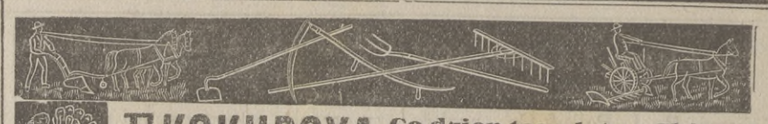

EKSKURSYA Co dzień tego lata z Chicago I MILWAUKEE
Do Hofa Parku - Pułaski
Są to najbliższe polskie kolonie od Chicago i Milwaukee. Zwyczajna cena tykietu z Chicago wynosi tylko $5.94; z Milwaukee $3.39; my zaś dla zakupników gruntów (farm) zniżamy tą cenę: z Chicago o $2, a z Milwaukee o $1, czyli 25 prct. Tykiety te będą dobre na czas dłuższy, aby można sobie obejrzeć dokładnie więcej farm. 100,000 Akrow urodzajnej ziemi porosłej pięknym lasem, z małemi polankami, jeziorkami i strumyczkami, w zdrowym klimacie, gdzie żniwa, inwentarz i targi zawsze zadawalniają farmera. Ceny nizkie, termina wypłaty łatwe.
Pięć różnych kolei dochodzi do tych kolonij; również kilka linij okrętowych znajduje się w pobliżu. Powyżej wymienione ceny biletu uzyska każdy kto sie do nas zgłosi. Mapy i cyrkularze poselamy bezpłatnie.
J. J. HOF LAND CO.
119 West Water Street MILWAUKEE, WIS.

Choragwie i oznaki
DLA TOWARZYSTW
Najtaniej można dostać u
B. A. Harks
524 Superior St. Cleveland Ohio

KING & ROBB
(REAL ESTATE)
Room 18 & 19 Law Building cor, Superior & Madison strs.
NA SPRZEDANIE

Dom i lot 144 Franklin ulica za	$800,
Trzy nowe domy na ul. Germania, kazdy po	$700.
50 akrów farma blisko Monclove za	2,000,
55 akrów farma, blisko Detroit, Mich. za	1,500.
40 albo 160 akrów blisko Whitehouse po	$8 do $10 za akier.

Mamy farmy w rozmaitych miejscowościach, które sprzedajemy na warunkach bardzo dogodnych; lub zamieniamy na posiadłości miejskie.
Informacyi chętnie udzielamy. Zgłosić się pod adresem:
KING & ROBB,
18 & 19 LAW BUILDING, TOLEDO OHIO.

NIE ZAPOMINAJCIE ZOBACZYĆ
Dobrego Samarytanina,
Króla Lekarzy!
Który posiada dyplom z sławnego Kolegium Marsh'a, z Albany, N. Y.
SPECJALISTA NA OCZY I USZY.
Powie każdemu na jaką chorobę jest chory, nie pytając się o nic.
Porada darmo.

Nie podejmuje się leczyć żadnej choroby, którejby nie uznał za nie do wyleczenia. Praktykuje przez 40 lat jako lekarz, a jako specjalista przez 20 lat: we wszystkich krajach jest dobrze znany. Leczy wszystkie choroby chroniczne. Choćby inni doktorzy uznali waszą chorobę za niewyleczalną, to DOBRY SAMARYTANIN może wam pomódz. Tysiące ludzi już wyleczył, którzy długo cierpieli, a nie mogli być przez innych lekarzy wyleczeni. Ludzie ci wszędzie rozgłaszają imię DOBREGO SAMARYTANINA, i swym znajomym go polecają.
Leczy on wszystkie zastarzałe choroby, ściśnienia epileptyczne, spazmy, paraliż, dychawicę, reumatyzm, nieregularność systemu, ból głowy, neuralgję, febrę, krosty, skropuły, katar, cierpienia żołądka, dropsję, choroby kiszek, słabości kobiet i wszystkie choroby prywatne.
Porada prywatna i w sekrecie zachowana. Jeżeli nie może kto przyjść do doktora osobiście, to może napisać swój adres, wiek i przysłać trochę włosów, oraz 2 cent. markę pocztową. to natychmiast dostanie odpowiedź listowną. Wszystkie listy należy pisać
J. H. ANDREWS, M. D.
607 MONROE ST., TOLEDO, OHIO.

BUCKEYE PAINT AND VARNISH COMPANY
wyrabiają farby, pokosty i lakiery, które ogólnie uznano za najlepsze w świecie.
NA SPRZEDANIE U:
H. Werdehoff & Co., 708 Junction ave. cor. Vance
A. Rosenfelder, 1212 Dorr st.
Meier Bro's, Lenk st., pom. Nebraska ave i Tecumseh st.
C. F. Throm, 383 Nebraska ave.
Każdy galon gwarantowany przez "The Buckeye Paint & Varnish Co."
Pytajcie się o Boukal Peint a nie bierzcie innych.

Henryka Lewisa
POLSKA JENERALNA AGENCJA,
WYMIANA PIENIĘDZY. INTERES BANKOWY. KARTY OKRĘTOWE.

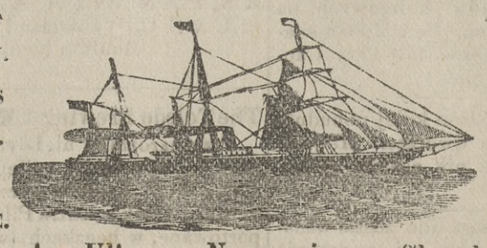

ASEKURACJA OD OGNIA I NA ŻYCIE. PLENIPOTENCJE SĄDOWE.
325 Superior Ulica, Naprzeciw Wielkiej Poczty. Cleveland, Ohio.
Karty okrętowe wyrabia wraz z drogą kolejową, z miejsca zamieszkania, aż na miejsce przeznaczenia. Podług woli podróżnych ściąga ich przez Hamburg, Bremen i inne znaczniejsze porty europejskie do New Yorku, Baltimore, i t. d. O przybyciu podróżnych uwiadamia krewnych lub znajomych.
Pod gwarancją wysela pieniądze do domu odbiorcy. Wyrabia plenipotencje do Starego Kraju. Kolektujo pieniędze z Europy.
Szanowni Rodacy mogą się w moim biurze w polskim języku rozmówić i nie potrzebują tłumacza lub faktora, który ich daremnie gdzieindziej wodzi.
HENRY LEWIS, 325 SUPERIOR ST.