AMERYKA.

TOM VII. No. 46. TOLEDO, OHIO, SOBOTA, DNIA 18-go LISTOPADA, 1893. A. A. PARYSKI, Redaktor

TELEGRAMY ZAGRANICZNE.

ANARCHIŚCI W HISZPANII

Teroryzują ludność w zbrodniczy sposób—W Barcelonie teatr wysadzono bombą w powietrze.

Barcelona: A. Aragon, francuski anarchista,którego tutaj aresztowano za współudział w zamachu w teatrze był przyjacielem Pallas'a, zastrzelonego za zamach na generała Campos. Przy przeszukaniu mieszkania Aragon'a znaleziono fotografie chicagoskich anarchistów i anarchistyczne broszury. Policya znalazła w posiadaniu anarchistów kilka listów,z których wynika, że zbóje ci mieli związek z bandą złodziei, która podczas paniki, powstałej wskutek rzucenia bomby w teatrze, publiczność okradała.

Władza policyjna, dowiedziawszy się, że anarchiści zamierzają giełdę w powietrze dynamitem wysadzić, nie wpuszcza obcych ludzi do gmachu tego. Dzisiaj aresztowano tutaj na życzenie policyi w Barcelonie 3ch anarchistów, podejrzanych o współudział w zamachu w teatrze. Pomiędzy aresztowanymi znajduje się właściciel tawerny,w której się anarchiści zwykle zgromadzali. Zdaje się,że policya zaaresztuje jeszcze wielu anarchistów, a podobno wpadła na trop anarchistycznego komitetu centralnego.

Paryż: Aresztowano tutaj kilku anarchistów, podejrzanych o współudział w zamachu w teatrze Barcelonie.Na zebraniu anarchistów w Saint Queen popierano rzucanie bomby w Barcelonie, oznajmiając, iż trwogą tylko i wylewem krwi wpłynie się na lud. "Le Jour" donosi, że w Barcelonie został ogłoszony stan oblężenia a wszyscy aresztowani anarchiści zostaną stawieni przed sąd wojenny. W Sevilli aresztowano wielu anarchistów.

Złodzieje złapani.

Londyn: Philip Scheig,dawniejszy klerk wypłacający w banku w Minneapolis, Minn.,i Frank Floyd zostali dzisiaj aresztowani na okręcie "Saale", który z New Yorku do Southampton przybył. Scheig jest oskarżony o ukradzenie $75,000 z banku a Floyd o współudział w kradzieży Gdy okręt "Saale" do portu wjeżdżał, udało się kilku policyantów łodzią do tegoż i aresztowali obu złodziei. Gilling, dyrektor banku z Mineapolis, który okrętem "Umbria" do Anglii przyjechał, towarzyszył policyantom i identyfikował obu zbrodniarzy, którzy się bronili,a nawet rewolwerów użyć chcieli. Policyanci zwalczyli i rozbroili ich,przyczem się wykazało, iż każdy z nich posiadał dwa rewolwery. Założywszy im kajdany, odstawili ich policyanci do więzienia w Southampton, zkąd jutro wywiozą ich do Londynu.

Rewolucya w Brazylii.

Londyn: "Times" odebrał z Rio de Janeiro wiadomość, że w niedzielę i poniedziałek rządowe forty bombardowały fort Villegaignon. Wojska rządowe strzelały do fortu z Castello w odległości 1200 metrów od fortu a okręt rewolucyonistów "Aquidabon" strzelał do rządowców.

Admirał San Dona de Gama,przełożony akademii marynarskiej,który dotąd zachowywał neutralność, przeszedł teraz na stronę rewolucyonistów, a za jego przykładem poszło wielu oficerów. Położenie rządu jest widocznie bardzo krytyczne. W Desterry załogują 3000 dobrze uzbrojonych i wyćwiczonych powstańców a dalsze 6000 oblegają Rio Grande de Sul, Delotas i Porto Allegre.

Dobrze się spisali.

Gdańsk: W Starogardzie, w Prusiech Zachodnich, podczas wyborów do sejmu wzbraniali się polscy walmani po niemiecku mówić. Na żądanie niemców, aby w "Amtssprache" odpowiadali, odrzekli Polacy: "Jesteśmy i zostaniemy polakami. Tu jest Polska. Nauczcie się po polsku, jeżeli z nami mówić chcecie!" [Brawo!] Gdy komitet wyborczy nie chciał głosów ich do protokółu wciągnąć, protestowali Polacy energicznie przeciw temu, a gdy się i niemieccy walmani w sprawę tę wmięszali, broniąc komitetu, przyszło do bójki. Pomimo silnej agitacyi nie zdołali Polacy posła swego przeprowadzić przeciw zjednoczonym partyom niemieckim.

Strajk górników w Anglii.

Londyn: Prezydent ministrów, Gladstone, wysłał, jak dzisiaj w parlamencie oświadczył,do związku właścicieli kopalń i do związku górników wezwanie na wspólną konferencyą,której lord Roseberry chce przewodniczyć. Lord Roseberry na konferencyi tej nie wystąpił by jako sędzia polubowy,jest gotów wpojednaniu pośredniczyć. Gladstone oświadczył dalej, iż ogólne położenie wymaga, aby rząd tą sprawą się zajął. W odezwie swej zwrócił tak właścicielom kopalń jak górnikom uwagę na biedę, która wskutek strajku tego panuje nawet pomiędzy robotnikami, nie mającymi żadnej styczności z kopalniami węgla.

Hiszpanie w Afryce.

Malaga: Podług wiadomości z Mellila, poseł sułtana marokańskiego prosił dowódzcę wojsk hiszpańskich w Afryee, generała Maccias,o ośmiodniowe zawieszenie broni. Maurowie wysłali także posła do generała Maccias z tą samą prośbą. Ze względu, iż sułtan marokański zobowiązał sią pośredniczyć pomiędzy Hiszpanami a Maurami a w ostatecznym razie przeciw Maurom zbrojnie wystąpić, generał Maccias przyjął propozycyę zawieszenia broni lecz pod tym warunkiem, że sułtan przyszle zastawców. Sułtan tego nie uczynił, wskutek czego ponowiono dzisiaj strzelanie.

Rewolucya w Brazylii.

Montevideo, Uruguay: Z Rio Grande do Sul doniesiono, że w Santa Ava przyszło pomiędzy rewolucyonistami a wojskiem rządowem do bitwy, w której rewolucyoniści zwyciężyli. Oddział 2000 rewolucyonistów pod dowództwem Suihero, Saraiva, Inba i Tigre znajduje się 28 mil od Desterro, gdzie prawdopodobnie przyjdzie do bitwy, gdyż rewolucyoniści będą bronili swego rządu, a wojska rządowe chcą rząd ten, ustanowiony przez admirała Mello, zrzucić. Generał Aegollo objął dowództwo nad wojskiem rządowem. Rewolucyoniści twierdzą, że admirał Mello jest dobrze zaopatrzony w żywność, amunicyę i pieniądze. Parowiec rewolucyonistów "Pallas" wjechał w pobliżu Staguahi na skałę i rozbił się,

Strajk w Marsylii.

Marseile: Kobiety i dziewczęta, zatrudnione we fabrykach zapałek, popierają strajkujących kolejarzy. Dzisiaj rano zatrzymały jeden wagon kolei ulicznej i pobiły woźnicę i konduktora. Przywołano policyę, która kobiety rozpędziła, aresztując trzy. Później udały się kobiety do prefektury i żądały uwolnienia aresztowanych, a gdy im odmówiono, wyruszyły do giełdy robotników, lecz oddział konnicy, który był zajął wnijścia do giełdy, nie wpuścił ich a później rozproszył tłum. Zarząd kolei ulicznych żąda od miasta 400,000 franków wynagrodzenia za szkodę, wyrządzoną jej przez strajkierów, i za stratę, którą poniosła, wskutek nie kursowania wagonów.

Anarchiści hiszpańscy.

Londyn: Telegram z Paryża do Chronicle donosi, że władze francuskie czuwają nad granicą hiszpańską, spodziewając się, że im się uda anarchistów, którzy związek mają z tym, który bombę w teatrze w Barcelonie rzucił, złapać. Banda anarchistów, która w Hiszpanii ostatnie dwie zbrodnie popełniła, jest z pewnością ta sama, którą Ravachol stworzył i która po aresztowaniu tegoż uciekła do Hiszpanii.

Nowy gabinet austryacki.

Wiedeń: Książę Windinschgraetz utworzył nowy gabinet, w skład którego wchodzą: hr. Bacquehem, ministrem spraw wewnętrznych; hr, Choryński, sprawiedliwość; Apolinary Jaworski, [Polak] ministrem dla Galicyi; Stanisław Madejski (Polak), ministrem oświaty; Biliński, handel, Piener, ministerm finansów; hr. Schoenborn, ministrem sprawiedliwości; hr. Falkenhayn, ministrem rolnictwa.

Burmistrz Wiednia.

Wiedeń: Dr. Prix, burmistrz Wiednia, który przed niejakim czasem wskutek nielegalnego wydania bondów miasta urząd swój musiał złożyć, został ponownie burmistrzem obrany. Gdy rezultat wyboru w radzie ogłoszono i burmistrz rajcom chciał podziękować, wszczęli antysemici taki zgiełk, że musiano posiedzenie zamknąć. Tłum, który się przed ratuszem zebrał, wygwizdał Prix'a.

Bankiet Drygalskiego.

Berlin: Berlińskie geograficzne towarzystwo w lokalu przy Wilhelmstrasse urządziło bankiet na cześć dr. von Drygalskiego, von Hoeffena i Stadego, którzy dopiero powrócili z wyprawy do Grenlandyi. Ekspedycya niemiecka do Grenlandyi pod dyrekcyą dra von Drygalskiego spędziła cały rok w Grenlandyi.

Z ROZNYCH STRON SWIATA.

CIEKAWSZE WIADOMOŚCI

Podane w streszczeniu dla zaoszczędzenia czasu Czytelnikom—O wszystkiem co się dzieje w świecie.

Arcyksiężniczka Stefania, wdowa po Rudolfie, austryackim następcy tronu, zaręczy się podobno z bogatym arcyksięciem Ferdynandem.

W Essen, w nadreńskiej prowincyi, ścięto Metzger'a i Eublem'a którzy zamordowali i obrabowali handlarza bydła, Gruenbauma.

W południowych Włoszech w ostatnich dniach padał bezustannie deszcz. Rzeki wezbrały i zalały okolice. Wysłano wojsko do pomocy.

W porcie Bilbao, w Hiszpanii, pewien parowiec wjechał na barkę i spowodował jej zatonięcie. Kilku robotników utonęło.

Socyalistyczny członek angielskiej Izby niższej, James Kier Hardin,stawił w Izbie wniosek, aby rząd zakupił wszystkie kopalnie.

Wskutek eskplozyi zatonął parowiec "Grip Fast" w pobliżu w Swansea, w Anglii. Załogę wyratowano.

Obecny austryacki gabinet spodziewa się w radzie państwa 200 głosów przeciw 150 opozycyi.

Podczas katastrofy pod Santandar straciło życie około 250 osób.

Cesarz Wilhelm zwołał sejm pruski na 16 stycznia.

Rząd rosyjski zakłada w Luganie, w gubernii jekaterinosławskiej, fabrykę naboi.

Socyaliści paryscy urządzą demonstracyę 24, b. m, w dzień otwarcia Izby posłów.

Msgr. Satolli.

Kolonia: "Volkszeitung" donosi, że msgr. Satolli, papiezki delegat w w Stanach Zjednoczonych, na przyszłym konsystorze zostanie mianowany kardynałem. Obecny nuncyusz w Haeze, w Holandyi, zostanie następcą msgr. Satolli'ego w Stanach Zj. Nuncyuszem w Hadze jest msgr. Rinaldini.

Eksplozya.

Odessa: W pobliżu Taganrogu nad morzem Azowskiem kilkunastu robotników znalazło granat,wystrzelony podczas wojny krymskiej. Jeden z robotników uderzył młotem granat, aby go rozbić. Nagle granat eksplodował i zabił 9 robotników a kilku ranił niebezpiecznie.

Przeciw anarchistom.

Londyn: W izbie panów żywo zajmowano się sprawą anarchistów i potępiono krok Gladstonea, który pozwolił na mityng anarchistyczny na Trafalgar Square. Większość jest zdania aby nie zezwalać wcale na zebrania anarchistów.

Anarchiści w Berlinie.

Berlin: Zwołany tutaj mityng anarchistyczny, celem urządzenia obchodu na pamiątkę stracenia anarchistów chicagoskich nie doszedł do skutku,policya bowiem zebranie rozpędziła.

Influenza w Berlinie.

Berlin: W Niemczech, a raczej na Szląsku, w Turyngii, Bawaryi zima zaczęła się na dobre. Zmiana ta nagła stała się powodem chorób i wielka liczba ludzi zapadła na influenzę.

Wydawnictwo zawieszono.

Paryż. Na posiedzeniu izby uchwalono zamknąć drukarnię gazety anarchistycznej Le Pere Peinard, za artykuł wychwalający anarchistów w Barcelonie.

WIADOMOŚCI CLEVELANDSKIE.

Cleveland: W Woostera medycznem kologium policya znalazła na sekcyjnym stole ciało siedmnastoletniej dziewczyny Hattie Malady, która od 10 dni bez śladu zaginęła. Pokazało się, iż umarła ona w skutek niedozwolonej operacyi, o którą posądzonym został Dr. Charles H. Springer i w skutek tego aresztowanym.

O panującej w Clevelandzie nędzy świadczy dobitnie następujący fakt: Przy ulicy Jaroszek znaleziono rodzinę czeską składającą się z siedm osób, która już dwa miesiące mieszkała w drwalni i żywiła się odpadkami ze śmietników. Władze miejskie zaopiekowały się losem nieszczęśliwych.

Rada miejska dyskutuje nad przeprowadzeniem prawa o inspekcyi mleka. Prawo to ma zmusić pachciarzy, aby płacili po 5 dolarów podatku na rok, na koszta utrzymania inspektorów mlecznych. Zdaje się że prawo to przejdzie.

Pan C. K. Byczkowski wybrany został kapitanem Rycerzy Czerwonego Krzyża, pomimo że jest on jedynem polakiem w tej loży. Świadczy to o szacunku jakim się cieszy pomiędzy innarodowcami nasz rodak.

W Coopersville niedaleko Buffalo spaliła się szkoła publiczna, a w niej zgorzał nauczyciel i dwoje dzieci.

Pod numerem 137 Lake st, otruła się Jessie Howard,ze wstydu że miała pozostać matką.

Tomasz March zgłosił się na stacyę policyjną we wtorek i opowiedział ze łzami w oczach że żona jego którą niedawno poślubił rozkochała się szalenie w jednym z "borderów," a jego (męża) wybędziła z łóżka.Sędzia myślał że kobieta musi być bardzo silną i nie odważył się Marchowi iść z pomocą.

Tory tramwajowe na West Madison avenue będą przedłużone od ulicy Henry do Carbon Works. Kompania tramwajowa "Little Consolidated" uzyskała monopol na kursowanie swych tramwajów w tej dzielnicy miasta przez 25 lat. Przy Highland avenue będą zbudowane nowe stajnie tramwajowe, na który to cel wydzierżawiono 7 akrów gruntu.

Złodzieje ukradli z kościoła ewangielickiego przy ul. Seymour $10.

A change on the Nickel Plate Road.

The new Winter Schedule will take effect November 19th. Trains No. 3 and No. 4 scheduled to run between Cleveland and Chicago, will run daily except Sunday. All other passengers train daily includingSunday. The through east—bond trains will be run about one half hour earlier, and west—bond trains from five minutes to one half hour later. The Wagner Palace Sleeping Cars will be attached to all through trains,and the Company will continue to operate their unexcelled Palatial Dining Cars. Remember our rates are always the lowest.

Pożar na okręcie.

New York: Okręt "Seneca", który z Havany dotąd przybył, przywiózł kapitana Hoffmanna i 65 osób, które się wyratowały ze zgorzałego okrętu "City of Alexandria". Sześciu majtków i 6 negrów straciło życie podczas katastrofy. Kapitan Hoffmann opowiada, że okręt jego wyjechał 1. Listopada przy dość silnym wiatrze do Matuzos. Nagle o godzinie 5:40, gdy kapitan siedział przy herbacie, nastąpiła silna eksplozya. Gdy kapitan wyszedł na pokład, prawie cały okręt był w płomieniach. Widząc, iż nie zdoła pożaru ugasić, kazał kapitan łodzie spuścić, pierwsza łódź wywróciła się a 6 majtków. znajtków, znajdujących się w niej, utonęło. Około dodziny 9tej wjechano na mieliznę w pobliżu Juricka Shoal 13 mil od Havany, i ztamtąd wyratowali się wszyscy pozotali. Negrzy, którzy życie stracili, zostali wskutek eksplozyi z pokładu zrzuceni i utonęli.

Podziękowania.

Jan Fabiszewski, farmer z okolic Bronson, był chory na oczy przez 8 lat.Udawał się do różnych doktorów, ale mu nic nie pomogli, dopiero gdy wyczytał z gazety o drze Ham, udał się do niego listownie po poradę.Dostał natychmiast odpowiedź że może być wykurowany. Rzeczywiście medycyny dra Hama przywróciły wzrok Fabiszewskiemu i to w bardzo krótkim czasie. Fabiszewski z wdzięczności za szczęśliwe wyleczenie, składa drowi Ham publiczne podziękowanie i radzi wszystkim chorym, aby się udawali po radę do Dr. Ham,618 Madison st., Toledo, O.

BUFFALO, N. Y., 12 listop. 1893. Moja żona chorowała 26 lat. Doktór Ham wyleczył ją w przeciągu czterech miesięcy. *Józef Gruda.*

Wynalazek.

Dr. Ochs, który dawniej pracował we fabryce armat Kruppa w Essen,w Niemczech, wynalazł podobno nową wybuchającą masę, która już spadanie akcyi trustu dynamitowego spowodowała. Wynalazek ten składa się z puszki, zawierającą rurkę szklaną, w której znajduje się kilka gramów wody, przez którą elektryczność rozkłada się w swe żywioły, tworząc przez to gaz wybuchający. Pocisk można powiększyć aż do 5800 atmosfer. Władza wojskowa, która z masą tą już próby wykonywała, uznała ją za lepszą, a silniejszą od dynamitu a przy wyrabianiu i używaniu mniej niebezpieczną.

PITTSBURG I OKOLICA.

KRONIKA TYGODNIOWA.

Wiadomości bieżące.

Władysława Paclego aresztowano pod zarzutem iż z ujeżdżalni koni w Bellefield skradł $27.

Ktokolwiek nam zapłaci za cały rok prenumeratę z góry, dostanie w dodatku piękny obraz, książkę lub kalendarz do wyboru.

W niedzielę wieczorem włamali się złodzieje do składu E. P, Brechbill w Mount Pleasant i ukradli towarów w wartości $200.

Piętnastoletni W. Guski zgniótł sobie przy pracy w fabryce Fricket Tile w poniedziałek niebezpiecznie nogę. Odwieziono go do Cottage szpitalu.

Pomiędzy Broad i Station ulicami ma stanąć co rychłej teatr i hotel. Fundamenta na wspomniane budynki już rozpoczęto. Koszta budowy obliczono na $150,000.

Z powodu gęstej mgły wleciał elektryczny tramwaj przy Forbes ul., opodal Sikenley Parku, na wóz naładowany kamieniami. Tramwaj znacznie uszkodzony, z pasażerów nikt szwanku na zdrowiu nie doznał.

W krytycznem położeniu znajdują się robotnicy w Woods Run. Niektóre fabryki i kopalnie stoją już od Maja, a ponieważ grosernię już dalej ludziom kredytować nie chcą, nędza i głód u niektórych czuć się już dają.

Dwa domy w New Kensington tanio do sprzedania. Jeden dom i dwie loty na Rydge st., 13 warda za bardzo przystępną cenę do nabycia.Dowiedzieć się można w ofisie na Penn ave., No. 2028, u Zygmunta Chrzanowskiego.

Robotnicy w szybach węglanych w Kanawhathale, W. Va., oświadczyli po kilkorazowych tajemnie odbytych zebraniach, przedsiębiorcom, iż jeżeli im płaca tj. po ½ centa od buszla podwyższoną nie będzie, zastrajkują wszyscy.

W zeszłą niedzielę aresztowała policya 12ej wardy w lokalu demokratycznego klubu 33 osoby. Aresztowani noszą wszyscy angielskie nazwiska. Wszyscy oskarżeni o uczęszczanie do nieprzyzwoitego domu, czekają w więzieniu rozstrzygnięcia sprawy.

George A. Reed twierdził, iż jest pracownikiem przy żelazie z Youngs town, a że pracy pomimo usilnych poszukiwań także w Pittsburgu dostać nie może, prosił więc sądu, by przez zimę umieścił go w domu roboczym. Sędzia ulitował się jego nędzy i posłał go tam na 30 dni.

Przed tygodniem rozniecono ognie pod piecami w nowej szmelcowni Rosena w New Castle i zaczęto całą siłą pracować. Dużo jest obstalunków, a zatem są widoki iż fabryka długo czynną będzie. Dotychczas przyjmują tam tylko amerykanów, nie uwzględniając innonarodowców.

Pieniądze do wypożyczenia 6 procent na nieruchomości wszelkiego rodzaju. Kapitału posiadamy 1,500,000 dolarów. Po bliższe informacye i szczegóły można się zgłosić albo pisać C. A. Sherlin 4618 Plummer st., Pittsburg, Pa., generalny agent od Towarzystwa Oszczędności i Pożyczki w Minneapolis, Minn.

Już od niejakiego czasu kompania kolejowa zauważyła iż z wagonów w nocy odrywano plomby i kradziono rozmaite towary. Aby zapobiedz temu angażowano tajnego policyanta i temu udało się w nocy z piątku na sobotę złapać przy tej kradzieży niestety znowu polaka, tj. 14 letniego D. Staplickiego. Młodego złodzieja odesłano do więzienia, gdzie czeka wyroku.

W przeszłą sobotę wieczorem obznajmiono wszystkim pracownikom w fabryce drutu Olivera i Roberta,iż dla braku świeżych obstalunków na nieograniczony czaspracy,niniejszem uwolnieni zostają. Robotnikom zaś w warsztatach Olivera przy 10 ulicy, wypłacono w sobotę wieczór tylko za 2 tygodnie, reszta zaś zarobku tj. za całe 8 tygodni została tymczasowo w zawieszeniu.

We czwartek rano pociąg No. 51 przejechał około stacyi Pouway nieznanego człowieka. Przywieziono go tu do West Penn szpitalu gdzie obecnie znajduje się w bezprzytomnym stanie. Szczękę ma pękniętą i lekarze oświadczyli, że prawdopodobnie żyć nie będzie.

W Allegenie w zeszłym tygodniu zmarło 41 osób, 22 płci męzkiej, a 19 żeńskiej.

W kopalniach w Bradensville obsunął się szyfer i ranił śmiertelnie Jana Barklaja. Jest on żonatym i ma liczną familię.

Czarnuch James Dwyer został w przeszłym tygodniu aresztowany w pobliżu Hatfield ulicy i osadzony na stacyi policyjnej 17tej wardy. Policya nie chce wyjawić przyczyny aresztowania.

W przeszłą środę podał do sądu tutejszego skargę Rev J. B. Perching naprzeciw Najprz. ks. biskupowi Phelan o przyznanie mu prawa własności do dwóch miejsc na groby na cmentarzu Panny Maryi.

Przed paru dniami eksplodował piec „H" w Edgar Thompson fabryce w Braddok. Robotnika Jena Metes okropnie poparzonego wyciągnięto z pod gruzów i jest obawa, ponieważ trujące gazy go owiały, że żyć nie będzie.

Jana Sawkę, który pracował w Black Diamond fabryce przy 30tej ulicy, trafiło w zeszły piątek straszne nieszczęście. Spadająca sztuka żelaza zgruchotała mu prawą rękę. Po opatrzeniu i obandażowaniu przez doktora chorej ręki odwieziono Sawkę do jego pomieszkania na Mulberry alley niedaleko 27 ulicy.

Nieznanego, około 26 lata mieć mogącego mężczyznę znaleziono w zeszły poniedziałek na szynach kolei Pensylwania niedaleko Wilmerding, nieżywego. Prawdopodobnie pędzący pociąg przejechał i zabił go. W rzeczach jego znaleziono złoty zegarek, z wyrytemi na wierzchu literami F. D. Ciało zawieziono do trupiarni.

Na rogu 25tej ulcy South i Carson w zeszłą niedzielę rano napadły konwulsye nieznanego człowieka i rzuciły go o ziemię. W tym okropnym stanie odwieziono go do szpitalu na południowej stronie, lecz od nieprzytomnego nie można się było nic dowiedzieć. Prawdopodobnie jak sądzą z powierzchowności, jest polakiem.

Fabryka „K" na rogu Bringham i 9tej ulicy South, rozpoczęła we czwartek pracować, przyjąwszy do roboty nie unijnych ludzi w liczbie 16, sprowadzając ich z Borning N. Y., gdzie przedtem pracowali. Tutejsi strajkerzy mówią, iż ci ludzie umią tylko elektryczne szkła i globusy wyrabiać, co się tyczy zaś wyrabiania szkła stołowego, nie mają nawet wyobrażenia.

Dick Rickets przyszedłszy do domu swojego pod No. 160 45-tej ulicy chciał pokazać żonie swojej kilka z ostatnich pugilistycznych ćwiczeń. Zdołał on jeszcze zadać jej dwa zgrabne uderzenia, nim policman McAleese zjawił się na miejsce sceny i odprowadził go w bezpieczne miejsce. Rickets nie usiłował się nawet tłomaczyć i dostał za to trzydzieści dni domu roboczego, by tam z pracą a nie z żoną się borykał.

W zeszłą sobotę obchodzono uroczyście otwarcie nowo zbudowanego mostu pomiędzy Elisabeth a W. Elisabeth w Beaver Falls. Tenże most wykonała Penn Bridge Co. za $100.000 i jest 1320 stóp długi. Średni łuk wynosi 365 stóp a oba boczne łuki po 300 stóp wysokości. Z porządku już to szósty most, jaki przez rzekę Allegheny rzuconym został. Główny środkowy tor na moście dla wozów jest 18 stóp szeroki a po obu stronach dla pieszych po 6 stóp. Od dnia otwarcia podwyższono mostowe.

BOLESŁAW JANISZEWSKI,
Agent "Ameryki"

Kolektuje obecnie w Cleveland.

Dla nowych abonentów ma zapas pięknych podarunkow.

Słynny na cały świat!

Dr. HAM

Posiadający 20-letnią praktykę

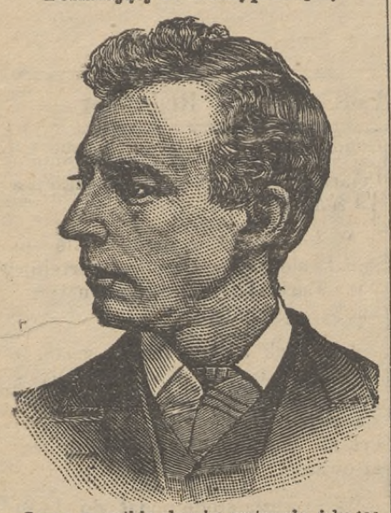

Leczy wszystkie choroby zastarzałe, jako to: Duszność, spazmy, paraliż, dychawicę, wodną puchlinę, reumatyzm, ból głowy, uszu, ócz i nosa; choroby żołądka, gardła, piersi, kanałów odchodowych; febrę, wyrzuty na głowie i skórne; choroby maciczne, zboczenia regularności, krwiotok, białe upławy, niepłodność, boleści popołogowe, puchlinę, rany, otwory na ciele, różę, choroby kiszek, ból krzyża i w plecach, katar, dropsyę, neuralgię, bronchitis, podagrę itd. Leczy niewiasty dzieci i mężczyzn.

CHOROBY ZARAŹLIWE

organów generacyjnych obojga płci, albo przekazane z rodziców, leczy prędko i tak, że się nigdy nie powtórzą; sekret ściśle zachowany.

PORADA DARMO! Chorzy nie powinni się ociągać, ale natychmiast udać się po radę do D-ra Ham;—on nie żąda zapłaty z góry, tylko aż pacyenta wyleczy. Pacyent płaci tylko za lekarstwo.

Dr Ham wyleczył już tysiące ludzi,

którzy długo cierpieli, a przez innych lekarzy nie mogli być wyleczeni. Ludzie ci wszędzie rozgłaszają imię Doktora Ham i znajomym go polecają. Udajcie się do niego to was wyleczy.

Opiszcie swą chorobę, podajcie wiek, przyślijcie w liście trochę włosów i 2 centową markę pocztową, to natychmiast dostaniecie odpowiedź. Można pisać po polsku, angielsku, niemiecku lub francusku. Adres taki:

Dr C. B. HAM,
618 Madison st., Toledo, Ohio.

Z TAJEMNIC KRAKOWA.

Pewnej nocy, gdy całe miasto w głębokim już śnie było pogrążone, i cisza zaległa ulice.gdy gdzieniegdzie odezwała się tylko zachrypnięta piszczałka nocnego stróża— przed kamienicą pod l. 2, przy placu Maryackim zjawiło się dwóch ludzi. Zastrzegamy się już w tem miejscu, że to nie jest bynajmniej fantazya, ale wierna fotografia rzeczywistości, o czem następne przekonały szczegóły. Z przybyłych ludzi jeden starszy wiekiem niósł na plecach worek,widocznie niepusty,towarzyszył mu lękliwie na wszystkie strony oglądający się wyrostek. Czy to zbrodniarze, w ciemności nocy szukający osłony do jakiego potwornego czynu? Starszy rzucił ostrożnie worek na ziemię, wydobył z niego dłuto, i zaczął operować około ławki kamiennej. Ciężką była jego praca, pot lał mu się z czoła, ale nie ustawał w poszukiwaniu. Jak tylko dłuto uderzy o kamień w odkopanym dołku, starszy mężczyzna woła:

—Już go mam! Wicek dawaj worek, a prędko.

Wicek z zaiskrzonemi oczyma spieszył z workiem; tymczasem smutny głos Jędrzeja odzywa się:

—Nie jeszcze nie złoto ani dyamenty!

Na ratuszu krakowskim bił kwadrans za kwadrasem i pięć ich minęło, a tajemniczy człowiek nie ustawał w pracy, towarzysz zaś Wicek drżał już z niecierpliwości i zimna.

Głuchy łoskot dłuta zbudził jednę z mieszkanek domu. W kompletnym negliżu otworzyła cicho okno, spojrzała na dół i zbladła z przerażenia Sądziła, że knuje się zamach, że złoczyńcy podkładają pod dom bombę dynamitową. Lada chwila wszystko wyleci w powietrze. Oniemiała z przerażenia, nie mogła się ubrać—ręce jej skamieniały i sama skamieniała ze sztucznym warkoczem w ręce, w chwili, kiedy toaletę robić zaczynała Ale jak to zwykle bywa,gdy niebezpieczeństwo największe, pomoc najbliższa.

Właśnie wtedy opodal jakaś ciemna grupa się poruszyła,czyżby były duchy piekielne z jakiemiś widelcami, spieszące po Jędrzeja i Wicka. Nie to patrol policyjny. Zdala wprawnem okiem dostrzegł ludzi przed kamienicą; błyskawicznie odgadł, że to pewno złodzieje,dalejże upolować ich trzeba. Według wszelkich prawideł osadzono Jędrzeja i Wicka i wtedy zajrzano im w oczy. Na taki widok wschodzących przed ich oczyma "półksiężyców," ani jeden ani drugi nie był przygotowany.

Nie pomogły żadne tłumaczenia żadne prośby,Jędrzej i Wicek z workiem na plecach pomaszerować musieli pod "Telegraf" i tam w gościnnym białymsalonie,oczekiwać wschodu słońca po nocy pełnej wrażeń,niespodzianek i zawodów.

Zaraz po 8 rano dostali zaproszenie do komisarza Swolkienia, celem wyjaśnienia, jakie to zamiary sprowadziły ich przed kamienicę. Przedewszystkiem starszy mężczyzna potwierdził, że się nazywa Jędrzej Rybarczyk i ma sklepik z wiktuałami [illegible] Szpitalnej. Towarzysz jego zaś nazywa się Wincenty Gargul i jest terminatorem stolarskim.

Rozwiązały się usta Rybarczykowi i mówił kolejno, że nieraz sobie myślał, jakby to było dobrze skarb znaleźć i żyć sobie wygodnie. Wtlocznie dobry duch, przeznaczony do opieki na tak pomysłowemi obywatelami, czuwał nad Rybarczykiem, albo też pomyślał on to w tak zwaną dobrą godzinę, bić na to, że miał lepszy sen, aniżeli ów Józef egipski, słynny ze snów i ucieczki przed Putyfarą.Otóż śniło się mu—Rybarczykowi—że pod ławką kamienną przy realności pod l. 2 przy placu Maryackim jest zakopany skarb olbrzymi. Poszedł, obejrzał ławkę, poskrobał się parę razy w głowę i skończył na tem, że na loteryę postawił wykombibowane ze snu liczby, w których 2 stała na pierwszem miejscu. Nie dopisała loterya, ale za to drugi raz sen Rybarczyka nawiedził i wyraźnie mu wskazywał, że skarb leży pod tą zagadkową ławką.

—Kiedy tak,to coś w tem być musi, ale mi nie ucieknie przecie, co mi przeznaczone— trzeba rzecz mądrze obmyśleć, ze święconą kredą iść, obmyśleć schowanie na znalezione skarby.

Sen przyszedł trzeci raz. Tym razem z pogróżką,że jeżeli Rybarczyk natychmiast do odkopania się nie zabierze, to skarb dostanie się jakiejś kobiece, w drugim rzędzie do szczęścia przeznaczonej. Niepodobna już było zwlekać i Rybarczyk wybrał się po skarb; zaopatrzył się w worek na złoto i srebro, oraz drogie kamienie, dłuto do odkopania skarbu, w młot do rozbicia skrzyni, worek do przeniesienia tych zdobyczy. Wicek miał pomagać w przenoszeniu i jego zjednał sobie jako towarzysza pod grozą milczenia.

Można sobie wyobrazić, jak ta historya ubawiła słuchaczy. Jeden Rybarczyk nie rozumiał ogólnej wesołości. Sądzi, że skarb nieodkopany przez niego zapadł się do piekła.

I. H. DETWILER & CO.,

sprzeda Wam

DOM ALBO LOT,
za niską cenę.

Loty po $165, w adycyi Junction, frontem do ulic Nebraska ave, Junction ave, Detroit ave., Buckingham ul., Tecumseh ul., i Hamilton ul

Loty te są w najlepszem położeniu a są najtańsze ze wszystkich innych, w granicach miasta się znajdujących.

Ta firma z dumą szczyci się pięknymi domkami w tej części miasta świeżo zbudowanymi. Loty te znajdują się w okolicy proponowanych nowych fabryk kolei Lake Shore przy Air Line Junction. Dojechać tam można elektryczne mi obu linij. Jest tam zaprowadzony kanał Zbudowane domy przynoszą od 10 do 12 proct.

Po bliższe informacye zgłoście się do

I. H. DETWILER & Co.,
ULICA ST. CLAIR, PRZY POCZCIE.

INSTRUMENTA MUZYCZNE

V. F. Ceryenego i Synów

W KOENIGGARTZU, W CZECHACH,

jako to

Instrumenta dęte, rznięte i toczone, oraz harmoniki od Wacława Klimy z Wiednia. Harmonie te znane są powszechnie ze swej trwałości i dobrego tonu. Instrumenta mamy zawsze w zapasie.

Generalny agent na Amerykę.
Adres:

Louis Vitak,
Canton, O.

Piszcie po katalogi,

Odpisuję po polsku.

F. A MOHR,

sprzedaje

RAMY OBRAZOWE I OBRAZY.

Podejmuje się także reperacyi, odstawiając robotę ślicznie wykończoną. Można robić obstalunki listownie.

314 Oak st., Blisko Summit.
TOLEDO, OHIO.

CITY STEAM LAUNDRY.

519 JEFFERSON ST.,
Naprzeciwko Biura Gasu Naturalnego.
Telefonu No. 444.

Odstawiamy pierwszorzędną robotę. Ceny umiarkowanie niskie. Szybka usługa.

BOWERS & BOWERS, właściciele.

CHININOWE PIGUŁKI Z ŻELATYNĄ,
W TABLICZKOWEJ FORMIE.

Owe tabliczki są najdogodniejszą formą przy przyjmowaniu lekarstw Sprzedawane są w pudełeczkach po 40 sztuk w jednem, każda po 2 grany, pudełeczko 25c. Jeżeli aptekarz który nie ma ich na składzie, poślijcie 25c w markach pocztowych a poślemy, wam pudełeczko tych pigułek, przez pocztę. Niema podobnych tym pigułkom. Wyłącznie tylko Daniels ma patent na wyrabianie ich.

THO. DANIELS, Aptekarz,
701 Summit st. Toledo, Ohio.

KUPUJCIE TAM GDZIE TANIO!

1 galon czystego syropu	25c.
1 galon fig z Ether	$1.25
1 galon Silver Sheen Syropu	35c.
1 galon nowo orleańskiego malasu	40c.
2 galony octu	25c.
6 funtów siekanego ryżu	25c.
3 funty rozynków	25c.
4 funty Ginger sucharków	25c.
7 funtów kaszki owsianej	25c.
2 funty proszku do pieczenia	25c.
1 funt dobrej palonej kawy	28c.
1 funt czystej mielonej kawy.	15c.

E. A. Rood 624 St. Clair st.

Naprzecw Steatmana monumenta.

Żadna jeszcze firma nie dawała, ani nie da wam tyle wartości za wasze pieniądze co Famous Clothing & Shoe House daje co dzień.

TH. FAMOUS CLOTHING & SHOE HOUSE--PRZYJACIELE ROBOTNIKOW.

625-627-629 CHERRY ST., ROG ERIE ULICY.

$9.99

PRZEZ MIESIĄC LISTOPAD będzie trwać nasza wielka wyprzedaż męskich $9 99 wełnianych ubrań, paltotów i burnusów (Ulsters). Wyprzedaż ta wywołała ogromną sensacyę w handlu ubraniami i sparaliżowała kompetycyę. ☞ Każde odzienie po $9 99, które sprzedamy w tym miesiącu, gwarantujemy, że warte jest $12 00, $14.00, $15.00 i $16 00.

☞ NIE OPUŚCIE NAJWIĘKSZEJ WYPRZEDAŻY W AMERYCE!

UBRANIA MĘSKIE

—ZA—

$9.99

Za ubrania, za które inni handlarze żądają od $12,$14 $15, $16 my oferujemy za . .

$9.99

Te ubrania są gwarantowane za całkiem wełniane i trwałego koloru. Styl: z pojedynczym lub podwójnym rzędem guzików Obszycia staranne. Materya Worsteds, Schoth Cheviots, Tweeds i Kaszmiry.

IEN OPÓZNIJCIE SIĘ!

PALTOTY

Męskie ciężkie Chinchilla paltoty sprzedawane zwykle po $5, $6 a u nas za $4.
Męskie Melton paltoty, obszywane, zwykła cena $10 u nas za $6.
Męskie krawieckiej roboty Kersey paltoty z 1 lub 2 rzędami guzików za $8.
Męskie piękne Kersey paltoty, w kolorach czarnym, niebieskim, brunatnym i popielatym, wartość $12, $14, $15 i $16 u nas po $10.
Dziecięce z kapturami paltociki po $1.50.
Dziecięce z długimi kapturkami paltociki wartujące $3 po $2.

NIE OPIESZAJCIE SIĘ

ZOBACZYĆ

Męskie, Chłopięce i Dziecięce "Ulsters".

Nie zrównane w stylu, dobroci i cenie.

UBRANIA DLA CHŁOPCÓW.

KRÓTKIE SPODNIE I UBRANIA

Za $1.50 kupicie spodnie i ubranie dla chłopca warte od $2 do $2 50.
Za $3.00 kupicie ubranie dla chłopca warte $4 do $4.40.
Za $5.00 można wybrać najpiękniejsze ubranie dla chłopca z pojedyńczymi lub dubeltowym rzędem guzików.

DŁUGIE SPODNIE I UBRANIA.

Za $4. Można kupić ubranie dla dorosłego chłopca; warte 2 razy tyle.
Za $5. Można kupić ubranie dla dorosłego chłopca, które warte $6 do $8.
Za $8. Można kupić piękne ubranie, w jakim tylko kolorze kto chce.
Za $10. Można kupić ubranie z najlepszej materyi przędzonej, kortu, szewiotu, kaszmiru i t. d. Robota krawiecka. Za dopasowanie ręczymy.

ORUWIE.

Nasz zapas obuwia nie ma sobie równego

W stylu, dobroci i cenie. Zapamiętajcie parę cen.

OBUWIE DZIECIĘCE.

Dziecięce Dongola 25c.
Dziecięce Dongola ze szpicami lakierowanemi 50c.
Buciki Dongola dla panien, szpice lakierowane $1.
Najlepsze Dongola buciki $1.25.

OBUWIE DAMSKIE.

Damskie Dongola, szpice lakierowane $1.25.
Damskie Dongola, szpice ze zwyczajnej lub lakierowanej skórki, ostatniej mody, sprzedawane gdzieindziej po $2 50—u nas po $2 00
Nowy wielki zapas bucików, którym nigdzie w mieście równych nie ma pod względem stylu, dobroci i ceny.

Specyalne ceny w bieliznie spodnej!
Specyalne ceny w kapeluszach!
Specyalne ceny we wszystkiem!

THE FAMOUS CLOTHING & SHOE HOUSE

625—627—629 Gherry ulica, róg Erie ulicy.

Henryka Lewisa

POLSKA JENERALNA AGENCJA,

WYMIANA PIENIĘDZY. INTERES BANKOWY. KARTY OKRĘTOWE.

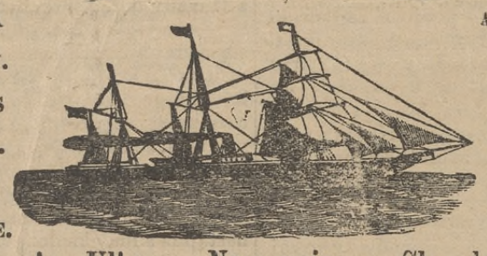

ASEKURACJA OD OGNIA I NA ŻYCIE. PLENIPOTENCJE SĄDOWE.

325 Superior Ulica, Naprzeciw Wielkiej Poczty, Cleveland, Ohio.

Karty okrętowe wyrabia wraz z drogą kolejową, z miejsca zamieszkania, aż na miejsce przeznaczenia. Podług woli podróżnych ściąga ich przez Hamburg, Bremen i inne znaczniejsze porty europejskie do New Yorku, Baltimore, i t. d. O przybyciu podróżnych uwiadamia krewnych lub znajomych.

Pod gwarancją wysyła pieniądze do domu odbiorcy. Wyrabia plenipotencje do Starego Kraju. Kolektuje pieniędze z Europy.

Szanowni Rodacy mogą się w moim biurze w polskim języku rozmówić i nie potrzebują tłumacza lub faktora, który ich daremnie gdzieindziej wodzi.

HENRY LEWIS, 325 SUPERIOR ST

Ceny stosowne do czasu,

W BEE-HIVE.

Męskie ciężkie Marino koszule, wartujące 50c, sprzedajemy po 39c.

Damskie Jerseystaniki po 25c, 35c, 40c i 50, Wszystko najlepszy towar.

Mamy 98 damskich Nowości w cenie od $5.50 do $25 a sprzedajem je od $1.50 do 4.

Bawełniana flanela 5c, 6¼c, 8c, 10c.

Domet flanela, 5c, 6¼c, 8c, 10c.

Ceraty na podłogi różnej szerokości. 22c, 25c, 30c, 35c, 40c, 50c.Najlepszy towar.

TOWARY NA SUKNIE.

Nie opieszajcie się z obejrzeniem tego działu towarów. Wart on tego pod każdym względem.

P. STANISŁAW JOKIEL Polski ekspedytor.

FISHER, EATON & CO., "BEE HIVE," 135-137 SUMMIT ST.

FARMY I ROBOTA.

Najlepszem, co teraz można zrobić, jest kupno farmy w jednej z czterech polskich kolonii:

HOFA PARK, PULASKI, SOBIESKI I KRAKÓW

położonych w środkowo wschodnim Wisconsinie *w zdrowym i korzystnym klimacie*, a najbliżej położonych od Chicago i Milwaukee.

Niech *100* lub *1000 familii* przyjeżdża, jeźli mają po kilka set dolarów, a mogą sobie farmę kupić i własną dziedzinę założyć.

A za wpłatą przynajmniej *$50.00* zadatku mogą kupić sobie kawał gruntu, pozostać jeszcze w miejscu, gdzie mają pracę i mogą wypłacić *resztę w 1, 2, 3, 4 lub 5 latach.*

Na tych 400 kwadratowych milach, które posiadamy w naszych 4 koloniach, możemy zadowolnić każdego zdrowo myślącego człowieka, który zechce sobie farmę kupić.

Mamy także wiele już uprawionych farm.

Ceny są nizkie i warunki łatwe.

Piszcie po książkę, mapę i dokładne informacye do:

J. J. Hof, Land Co., 119 W. Water St., Milwaukee, Wis.

Czysto-srebrny zegarek z srebrnym łańcuszkiem tylko $15.00.

Na cóż kupować tylko pozłacany zegarek z werkiem nie wartym nic, który sprzedawają od 12 do 14 dolarów bez łańcuszka, kiedy można dostać **3 uncyowy czysto-srebrny zegarek z Elgin werkiem** i do tego **czysto-srebrny łańcuszek,** wszystko tak jak przedstawia obrazek za **$15.00,** który się nigdy nie wytrze i koloru nie straci. Gwarantujemy ten zegarek i łańcuszek na całe życie. Więc nie obawiajcie się, tylko przyślijcie 50c. w znaczkach pocztowych a poślemy wam ten zegarek i łańcuszek na Express ofis gdzie wam będzie wolno go obejrzeć, a jak się spodoba to resztę dopłacicie i zegarek odbierzecie. Zegarek z tym łańcuszkiem nie kupicie nigdzie pod 22 dolary. Adresować należy:

NALEPINSKI MERCHANDISE CO.,
441 Noble Street, - - Chicago, Ills.

Kto nam przyśle 2 centową markę temu poślemy nasz katalog polski o 40 stronach.

NIE ZAPOMNIJ NAPISAĆ DO

CÓRKI BIAŁEGO INDYANINA.

(Córka Wielkiego Lekarza, pochodzącego ze szczepu Sioux'ów.)

Tysiące ludzi wysławiają jej imię z radością i uwielbieniem i innym, potrzebującym pomocy, ją polecają. Jeśli inni doktorzy uznali jaką chorobę za nieuleczalną, CÓRKA BIAŁEGO INDYANINA wyleczy was. Tysiące ludzi, którzy przez innych doktorów nie mogli być wyleczeni, ona uzdrowiła szczęśliwie.

LECZY WSZYSTKIE CHOROBY CHRONICZNE, jak ściśnienia epileptyczne, spazmy, paraliż, astmę, reumatyzm, chorobę żółciową i ból głowy, neuralgię, gorączkę, wszystkie formy skrofuł, katar, słabości wątroby, wodną puchlinę, choroby nerek, różę, osłabienie mleczu pacierzowego, słabości kobiece i wszelkie prywatne choroby. **Specyalistka na choroby kobiece**—Leczy bez okładów i operacyi.

Poślijcie jej wasze nazwisko, wiek, trochę włosów z głowy i dwie 2-centowe marki pocztowe, a ona odwrotną pocztą opisze wam chorobę, czyli jest do wyleczenia i jakie będą koszta kuracyi.

LECZY ONA SKUTECZNIE NAŁOGI PIJANSTWA I ZAŻYWANIA OPIUM.

THE WHITE INDIAN'S DAUGHTER,
P. O. Box, No. 62. Toledo, Ohio.

O WRAŻENIACH ZMYSŁOWYCH.

Przez Juliusza Ochorowicza.

[Ciąg dalszy.]

Z powyższych trzech pierwiastków t. j. jakości tonu, jego siły i długości, powstaje cały świat wrażeń muzycznych, przez kombinacyą jednych tonów a drugiemi. Jedne z tych kombinacyj nazywamy harmonijnemi czyli przyjemnemi, inne disharmonijnemi, czyli nieprzyjemnemi. Badając zaś różnice tych połączeń, przekonamy się, że polegają one na zjawisku *interferencyi*, czyli wzajemnego paraliżowania się fal głosowych. Skoro ton zależy od liczby drgań, więc przy kombinacyi różnych liczb, niektóre drgania mu szą sobie wzajemnie przeszkadzać, ponieważ jedno drganie podnosi ku górze tę samą cząstkę powietrza, którą drugie prze ku dołowi.

Ztąd takie kombinacye tonów przeszkadzają sobie wzajemnie, a przenosząc się do ucha, robią wrażenie niemiłego szarpania nerwów w wiele różne strony. Matematycznie można obliczyć, jakie liczby drgań dadzą najwięcej takich punktów tarcia, w których jedna fala przeszkadza drugiej, a doświadczenie rachunek sprawdza.

Wrażenia tego rodzaju są zupełnie analogiczne z temi, jakich doznajemy przy migotaniu się światła. Jak bowiem dysonans jest połączeniem sprzecznych wrażeń, tak samo jest niem migotanie światła, w którem blask i ciemność przeplatają się bezustannie szarpiąc nerwy wzrokowe. Tak samo niemiłemi muszą być wszystkie wrażenia zbyt silne, jako przeczne z resztą innych. W ogóle nowość wrażeń, czyli ich rozmaitość rodzi uczucie przyjemne, ale przeczność zupełna jednych z drugiemi, tak pod względem siły jak i charakteru fizycznego lub moralnego, jest zawsze przykrą.

Ponieważ jakość tonu zależy jedynie od szybkości czyli ilości różnych drgań, a więc prosty z tąd wniosek, że im dwa tony są bardziej zbliżone w gamie, tam też prawdopodobniejszem jest ich przeszkadzanie sobie, czyli ich dysonans jako tonów o zbliżonej liczbie drgań. Z tąd też oktawa daje wrażenie przyjemne, podczas gdy uderzenie dwu sąsiednich klawiszów zawsze nie przyjemnie działa; a tak samo jak niemiłem jest dla nas, gdy w dysonansie jeden ton przeszkadza drugiemu sprawiając wzajemne osłabianie się, tak samo też nieprzyjemnie nam jest, jeżeli słuchając muzyki lub rozmowy, doznajemy przerwy we wrażeniach, jeżeli w skutek ubocznego gwaru kilka tonów albo kilka wyrazów nie dojdzie nas zupełnie. Ucho potrzebuje ciągłości wrażeń t. j. pewnego między niemi związku, tak samo zupełnie, jak i wszystkie inne zmysły. W prawdzie w muzyce np. częstokroć podoba nam się zboczenie od pianissima do fortissima, ale też nie powinno ono być zbyt nagłem, ani zbyt częstem, w przeciwnym bowiem razie szarpie tylko nerwy, zamiast bawić rozmaitością wrażeń. Tak samo też szarpie brak ciągłości w trwaniu jednego tonu. A taki właśnie przypadek ma miejsce przy akordzie dysonansowym. Jeżeli uderzymy równocześnie dwa stroiki o bardzo zbliżonych tonach, to usłyszymy dźwięk tak niemiły, że będziemy musieli uszy zatykać; przekonamy się nadto, że ton takim sposobem powstały nie jest ciągłym, lecz składa się ze szeregu uderzeń i przerw. Uderzenia powstają ze zlania się drgań jednozgodnych, a przerwy przez wzajemne paraliżowenie się drgań różnorodnych.

Zmiana zaś uderzeń i przerw jest tem większą, im różnica liczby drgań dwu tonów sąsiednich jest większą, ponieważ tem częściej uderzenia będą się przeplatały z przerwami, gdzie różnica ta jest największą, t. j. pomiędzy tonem b z czwartej oktawy i tonem c z piątej. Pierwszy składa się z 495, drugi zaś z 528 drgań na sekundę, różnica wynosi 33 i tyle razy na sekundę nastąpi zlanie się drgań niesłychanie dla ucha niemiłe. Natomiast tony b (z pierwszej) i c (z drugiej), z których jeden ma prawie 62 drgań na sekundę a drugi 66, gdzie więc różnica jest mała, i wrażenie disonansu jest także słabszem. A ponieważ sąsiednie tony najniższe w basie wogóle mniej się różnią liczbą drgań niż środkowe, za tem też dysonans mniej w nich razi. Maximum przykrego wrażenia przypada tam, gdzie różnica dwu sąsiednich tonów jest równą 33 drganiom na sekundę. Dysonanse jako naruszające prawidłową peryjodyczność drgań, możemy uważać za przejście do szmerów. Szmery są dla ucha w ogóle obojętne, lecz przy wzrastającej sile mogą się stać nieprzyjemnemi, zwłaszcza jeśli przerywają inne bardziej harmonijne.

Osobną klasę wrażeń głosowych stanowią nadto wrażenia mowy, których olbrzymi wpływ na całą naszą umysłowość dobrze jest znany. Są to już jednak wrażenia nietyle zmysłowe ile umysłowe i dla tego bliższy ich rozbiór wychodzi już po za zakres naszego zadania.

12. Przejdźmy obecnie do ostatniej klasy wrażeń, która jednak wpływem swoim, równoważy wszystkie inne, razem wzięte. Nie powiem, żeby ta dyktatura wrażeń wzrokowych nad innemi była owocem istotnej ich zasługi przewyższającej zasługę wszystkich innych, ale to pewna, że dyktatura ta istnieje i że nam z nią dobrze. Cały świat naszych wyobrażeń jest tak nawskroś oponowanym przez wrażenia wzrokowe, tak dalece przejął ich charakter i postać, że dziś już nam ludziom dojrzałym niepodobna jest wyobrazić coś sobie inaczej, jak na tle wyobraźni wzrokowych. Zaledwie najbardziej oderwane sfery naszych najogólniejszych pojęć moralnych, takich jak dobro, prawda, sprawiedliwość i t. p., oswobodziły się z więzów wzrokowych, zresztą cały świat zjawisk materyalnych wyobrażamy sobie wzrokowo, i jeżeli kolor, wielkość, kształt, dają się przedstawić bez żadnej pomocy innych wrażeń; to przeciwnie dotykając przedmiotu choćby po ciemku, zaraz go sobie wyobrażamy wzrokowo. Czując smak lub zapach, wyobrażamy sobie wzrokowo przedmiot, który go powołuje. Nawet słuchając melodyi mimowolnie rozkładamy ją w myśli przestrzennie i wreszcie samą nazwę tonów wysokich i nizkich pożyczamy ze skarbnicy wzroku!

A jednak — nie wzrok to nauczył nas tych wszystkich cudów, które pod swoje skrzydła podciąga. On sam był niemowlęciem wtedy, kiedy uczyli go tacy potężni nauczyciele jak zmysł mięśniowy i dotykowy, on tylko z ich nauk skorzystał, przyswoił je sobie i opanował. Pojęcia przestrzeni, ruchu, wielkości i kierunku, który zawdzięczamy zmysłowi mięśniowemu, pojęcie ciała fizycznego, stanu skupienia i ciepła, do których wytworzenia dotyk przyczynił się głównie, wszystkie te zdobycze niższych zmysłów wzrok zaanektował i przerobił tak, że wyobrażając sobie przestrzeń, nie możemy wyobrazić jej sobie bez koloru, wyobrażając ruch i jego kierunek, nie możemy się obejść bez linij i punktów i do tego stopnia lekceważymy sobie pomoc pierwszych naszych nauczycieli, że nawet ciepło oceniamy przy pomocy oka na podziałce termometru, albo też wprost przez objawy ognia, czerwoności lub parowania, z jakiemi się łączy.

W cóżby się obróciły najpiękniejsze opowiadania podróży lub romansów, gdyby z nich wykluczono wrażenia i wyobrażenia wzrokowe, — gdyby przy opisie piękności krajobrazu lub bohaterki powieści ograniczono się wyłącznie do wyobrażeń słuchu, smaku lub dotyku. Tymczasem same wyobrażenia wzrokowe, są w stanie złożyć najpiękniejsze obrazy i najbardziej zajmujące opisy.

Ciąg dalszy nastąpi.

Karty wizytowe z aluminium. Metal ten coraz liczniejsze znajduje zastosowanie. Po biżuteryi, ramkach, kluczach aluminowych, przyszła kolej na podeszwy, statki, balony a nawet domy z aluminium. Obecnie dzienniki francuskie donoszą o fabrykowaniu biletów wizytowych z tego metalu. Setka ich kosztuje 5 franków. Wynalazcą tego zastosowania jest p. Charpentier Page. Wpadł on przytem na szczęśliwy pomysł połączenia trwałości i elegancyi z dobroczynnością. Karty takie przez odbiorców, po pewnym czasie, mają być oddawane w biurach towarzystw dobroczynnych, które następnie sprzedawać je będą po cenach zniżonych, 2—3 fr. Wchodzą także w użycie jadłospisy, drukowane na aluminie.

Jubileusz biskupa.

Buffalo, N. Y., 8 listop.—Biskup ks. Ryan obchodził dzisiaj 25 letni jubileusz biskupi. Uroczystość tę rozpoczęto już wczoraj po południu w hali muzycznej, gdzie dzieci ze szkół parafialnych w przemowach angielskiej, niemieckiej, francuskiej i polskiej winszowały biskupowi. Dzisiaj przed południem o godz. 10 celebrował msgr. Satolli mszę św. a ks. Jan K. Shechan, kanclerz dyecezyi, był mistrzem ceremonii. Zakrystyę i część kościoła przed wielkim ołtarzem zarezerwowano dla biskupów i księży. Kazanie wypowiedział arcybiskup z Philadelphii, ks. Ryan, który przed 25 laty w tym samym kościele podczas konsekracyi biskupa Ryan wypowiedział kazanie. Po kazaniu generalny wikaryusz ksiądz Gleason wręczył jubilatowi adres ks. tej dyecezyi. Po nabożeństwie udali się wszyscy księża na bankiet do hali św. Szczepana. Na uroczystość przybyli pomiędzy innymi msgr. Satolli, kardynał Gibbons, arcybiskupi Ryan z Philadelphii, Corrigan z New Yorku, Ireland z St. Paul, Cleary z Kingston i Walsh z Toronto; biskupi Keene z Washingtonu, McDonald z Brooklyna, Ludden z Syracuse, McNeirney z Albany, Foley z Detroit i wielu innych.

WIADOMOSCI Z POLSKI.

Żydowski figiel.

Kahał miasteczka, położonego w zachodniej Galicyi, udał się przed miesiącem do pewnego bogatego żyda, właściciela kopalni węgla, zamieszkałego w Wiedniu, z pokorną prośbą o obdarowanie synagogi miejscowej węglami, bo szczupłe fundusze gminy wyznaniowej izraelickiej nie wystarczają na zakupno drzewa opałowego i wierni modlą się Jehowie, dzwoniąc zębami. Milioner odpowiedział, że bezpłatnie nie da węgli, lecz "braciom" na cenie opuści 50 proc. Kahał podziękował dobroczyńcy serdecznie i zamówił 10 wagonów węgla, które zaraz odesłano. Gdy węgle nadeszły, przemyślni żydkowie wyładowali tylko 5 wagonów, 5 zaś zwrócili nadawcy z następującem pismem: "Danken fuer 50 geschenkte Percent. Rest unbrauchbar."

Gwałt żydowski.

Kółko rolnicze w Założcach postanowiło założyć tamże sklepik chrześciański. Wynajęto odpowiedni lokal i d. 3 zm. zaczęto zwozić do niego urządzenie sklepowe. Skoro to spostrzegli żydzi tamtejsi, rzucili się całą chmarą na zwożone towary i zaczęli je niszczyć. Zawezwana na pomoc żandarmerya nie mogła dać sobie rady z motłochem, który ciągle zwiększał się zbiegającymi. Dopiero po dwóch godzinach, gdy cały posterunek żadarmeryi zebrał się na miejscu gwałtu, uspokojono żydów, ale wszystkie już towary były zupełnie zniszczone. Sprawę oddano sądowi karnemu. Założenie zaś sklepu chrześciańskiego znowu się odwlokło.

Bratobójstwo.

Pod wsią Włochy (pod Warszawą) na powracającego z Warszawy Karola Sudę, napadł pałający zemstą brat jego Józef wraz z szwagrami: Karolem i Janem Rutkowskimi. Obezwładniwszy Karola Sudę, pokłóli go nożami, pozostawiając na drodze. Przejeżdżający włościanie zabrali Sudę i przywieźli do szpitala Dzieciątka Jezus. Napastników ujęto. Przyczyną zemsty był opór Karola, który nie chciał dać się namówić do wykradzenia ojcu pieniędzy.

Handlarz dziewcząt.

I miasto Przemyśl znalazło w swoich murach "Geschaftsmana" (po śmierci utopionego Kellema), który się trudni wywozem dziewcząt galicyjskich do Turcyi. Nazwisko tego izraelity jest N. Blaustein. Złożywszy już jaki taki majątek, nie poprzestał na tem, lecz kupczył dalej żywem mięsem. W tem, przed kilku dniami, gdy Blaustein ekspedyował towar, policya rządowa przychwyciła go i oddała sądowi. Od kilku dni siedzi już w cieniu.

Z Krakowa.

Kradzież w kościele. Jakaś kobieta przyzwoicie ubrana, korzystając z tego, że w kościele św. Anny nie było wiernych, w ekstazie pobożności ściągnęła dywan ze stopni ołtarza, wartości 12 złr. i niepostrzeżenie wyniosła z kościoła. Niezadowolona jednak jednym dywanem, wróciła po drugi, lecz na kradzieży schwyciła ją babka kościelna i skradziony dywanik odebrała; sprawczyni kradzieży zdołała umknąć.

Marya Wąsowska, jak donosi *Kuryer Warsz.* ma przybyć za parę tygodni do Krakowa, celem urządzenia koncertu w sali nowego gmachu teatralnego. Głośna dziś pianistka ostatnio występowała w Berlinie i Kaliszu z wielkiem powodzeniem.

Z POD ZABORU NIEMIECKIEGO.

W Uszpiaurach pod Piłkałami w Prusiech Wschodnich w pobliżu granicy Królestwa Polskiego, pomiędzy robotnikami Niemcami a Polakami wszczęła się bójka, w której około 50 robotników niemców napadło na mniej licznych polaków i pobili ich, a kilku nawet nożami niebezpiecznie poranili. Powodem było, że niemcy chcieli się gwałtem pozbyć przybyszów zagranicznych, aby uzyskać podwyższenie płacy.

We Wałczu w Prusiech Zachodnich inżynier Danielewski, mający stałe siedlisko obecnie w Poznaniu, urządził oświetlenie elektryczne z 20 lamp żarowych i 2 łukowych. Pan D. jest pełnomocnikiem firmy towarzystwa akcyjnego "Helios" w Kilonii i urządzić ma wkrótce oświetlenie elektryczne na przedmieściu poznańskiem św. Łazarza.

Inowrocław.— Osadzony w tutejszem sądowem areszcie Ohrapkowski któremu król. prokuratorya zarzuca 17 kradzieży, uciekł wczoraj z tego. Zdaje się, że na drogę ukradł w mieście pewnemu podróżnemu, paltot, płaszcz, kamizelkę i 14 marek gotówki.

W Gdańsku sąd skazał restauratorkę wdowę Frankową na tysiąc mk. kary pieniężnej za to że zbierać kazała zlewki piwa z niedopitych kufli i potem powtórnie gościom podawała. Krewny jej, który był kierownikiem interesu, również poniósł karę.

W Radomiu pokazuje się mieszkanka Policzny (pow. kozienicki), niejaka Brigida Piątkowska, obdarzona od natury sutym zarostem. Wąsy sięgają nieomal do ucha a broda ma do 5 cali długości.

W Brodach w Galicyi, 26 zm. w nocy popełnił samobójstwo [nożem w serce] zastępca burmistrza Izydor Katz. Motywem czynu miały być, jak opowiadają, stosunki familijne i finansowe.

W Gnieźnie Stanisław Hyży, parobek właściciela młyna p. Horkowskiego z Kleryki, chciał sobie skrócić drogę, w ciemności wpadł w dół napełniony wapnem i poniósł śmierć.

W Jutrosinie i okolicy buraki już dawno wybrano i właściciele ze sprzętu bardzo zadowoleni; porosły one dopiero w jesieni, skutkiem często padających deszczów.

W Zdunach z powodu żarnic pozamykano szkoły.

ZE SZLĄSKA.

Z Górnej Lesznej. Na dniu 22-go października obchodziła parafia nasza rzadką uroczystość, poświęcenia nowo odnowionego kościoła, nowej drogi krzyżowej, czterech nowych chorągwi, dwu nowych obrazów w wielkim ołtarzu, dwu nowych obrazów w bocznych ołtarzach, aktu poświęcenia dopełnił Najprzew. prałat i jeneralny wikaryusz ks. Karol Findiński z Frydku w asystencyi Wielebnych księży proboszczów sąsiednich parafij.

Z Kiczyc. — Dnia 22 zm. była u nas muzyka, przy której zjawił się także niejaki Wardas, żołnierz z Ołomuńca będący na urlopie, aby odwiedzić chorą swą matkę. Przy muzyce przyszło do sprzeczki, która zakończyła się krwawo, bo żołnierza Wardasa pobili kołami czterej Kolondrowie z Hażlacha tak mocno, że d. 25 zm. zakończył życie. Świeży to dowód do czego prowadzą muzyki po karczmach.

Polska zimowa szkoła rolnicza w Cieszynie będzie jeszcze tej jesieni otwartą. Lokal na szkołę i na pomieszkanie dla kierownika szkoły już jest najęty, na Saskiej kępie. Czas nauki trwać będzie sześć miesięcy. Oprócz utrzymania w Cieszynie nie będzie innych wydatków, chyba 5 złr. wpisowego.

Ks. Maciej Augustin, administrator parafii pośrednio-suskiej otrzymał prezentę na probostwo tamże. Ks Leopold Postuwka, wikary w Bruzowicach przeniesiony został do Polskiej Ostrawy jako czwarty wikary.

Parowiec hiszpański zatonął.

Philadelphia: Skuner "Henry Lipit" przywiózł trzech majtków rozbitego hiszpańskiego parowca "Juan Murga." Dwóch ich towarzyszów wyratował parowiec "Lampes" i d. 19 paźdz. przywiózł do Galveston.

Dnia 9 października wielka burza zaskoczyła parowiec "Juan Murga." Załoga przywiązała się do masztów aby z pokładu nie wpaść w morze, lecz gdy bałwany rozbiły parowiec, skoczyło 10 majtków do łodzi a 2ch pozostało na rozbitkach parowca. Tych dwóch wyratował parowiec "Lampes." Ledwie się łódź oddaliła od rozbitego okrętu, została wywrócona a majtkowie wpadli w morze. 7 z nich utonęło w krótkim czasie, a pozostali 3 zdołali dopłynąć do małej, pływającej na morzu łodzi. Po trzech dniach znalazł i wyratował ich okręt "Henry Lippit."

Samobójstwo.

New York: Dzisiaj rano odebrał sobie życie Henry Vincent, francuz, zamieszkały pod no. 81 przy Barick ulicy. Vincent przybył przed pięciu miesiącami do Ameryki a żona jego z 4 dziećmi mieszka w Paryżu. Z papierów, które przy nim znaleziono wykazało się, że był on wydawcą gazety "La Patrie" w Paryżu. Vincent był przyjacielem generała Boulanger'a a "La Patrie" była organem Boulanger'a. Po popełnieniu samobójstwa przestała gazeta ta wychodzić. Vincent'a żona jest siostrą ks. L. Crimins w Brooklynie. Boulanger, jak wiadomo, również skończył samobójstwem.

Dobre widoki.

Republic, Mich: Superintendent kopalni Republic dostał nakaz, aby 1-go grudnia rozpoczął pracę w kopalni. Przeszło 200 robotników dostanie zatrudnienie.

Krew, która się opóźniła. Jeśli krew wasza „płynie za powoli", jeśli straciła pierwotną czystość i siłę, cały wasz system na tem cierpi.

Najlepsza droga do odzyskania zdrowia waszego nie zawsze prowadzi przez drzwi waszego lekarza lub aptekarza.

Dra Piotra Gomozo jest starym środkiem szwajcarsko niemieckim, który wykazał swe zasługi jako odżywiacz krwi bardzo Często przez przeszło sto lat używania.

Można go otrzymać tylko u miejscowych agentów drobiazgowych. Piszcie do Dr. Peter Fehrney, Chicago Ill.

TELEGRAMY ZAGRANICZNE.

Zamach hiszpańskich anarchistów.

Barcelona: Wczoraj wieczorem w tutejszej operze podczas przedstawienia "Wilhelm Tell" popełniono straszny, anarchistyczny zamach. Podczas drugiego aktu rzucił pewien zbrodniarz pomiędzy publiczność bombę, która eksplodując spowodowała śmierć 15 osób, i wielkie spustoszenie. Pomiędzy rannymi znajdują się wielu takich, którzy w natłoku powstałym wskutek zamachu, zostali pokaleczeni. Kilku policyantów, obecnych na przedstawieniu, skoczyło po zamachu do galeryi, zkąd bombę rzucono, i aresztowali dwóch znanych anarchistów. Gdy wiadomość o zamachu się rozeszła po mieście, zebrały się przed operą tłumy ludu, złorzecząc anarchistom i policyi, która byłaby o zamiarze popełnienia zamachu powinna wiedzieć.

W ostatnich sześciu miesiącach popełniono w Barcelonie kilka zamachów bombami i policya zdołała też wielu członków tej zbójeckiej bandy wyłowić i wiele bomb i dynamitu skonfiskować. Jedna z dwóch rzuconych bomb nie eksplodowała, gdyż upadła na wyściełane krzesło, wskutek czego lunt zgasł. Druga eksplozya zabiła 15 osób i to 9 kobiet i 6 mężczyzn. Wielu rannych pewnie umrze. Na schodach i korytarzach znaleziono trzy osoby nieżywe i wiele rannych. Mieszkania wszystkich podejrzanych osób przeszukuje policya i aresztowała też już wielu, pomiędzy tymi francuza Aragon i jednego włocha.

Dzisiaj rano umarło jeszcze kilku rannych. Do południa wynosiła liczba nieżywych 23, a prawdopodobnie powiększy się, gdyż wielu rannych jest w niebezpieczeństwie. Wszyscy, których policya aresztowała jako podejrzanych o branie udziału w zamachu, udowodnili policyi, że nie mieli z zamachem nic do czynienia. Zbrodniarz uciekł z pewnością nim policyanci galeryę obsadzili.

Wywożą księży katolickich.

Z Petersburga nadeszła wiadomość o wydaleniu 22 rzymsko-katolickich księży z Królestwa Polskiego za opór stawiony władzom rządowym (!). Księży tych zamierzono wywieść do Grodna i Kijowa. Gdy się chłopi okoliczni dowiedzieli, że księży miano gwałtem wywieść, zebrali się we wsiach parafialnych, aby żandarmom nie pozwolić na zabranie księży. Z tego powodu przyszło pomiędzy chłopami a żandarmami do bójki, w której byliby chłopi zwyciężyli, gdyby kozacy nie byli żandarmom do pomocy przybyli. Lecz nawet w obec kozaków chłopi bronili księży i ustąpili dopiero, gdy kozacy wystrzałami zabili i ranili wielu.

Pomiędzy chłopami wywołał wypadek ten wielkie wzburzenie, tak że można się spodziewać dalszych rozruchów. Księża, których Moskale aresztowali, widząc, jak walka taka się zakończy, starali się lud uspokoić, ale chłopi nie zważali na ich rady, tylko żądali uwolnienia księży. Żandarmi i kozacy, wziąwszy księży w środek, wywieźli ich.

Samobójstwo narzeczonych.

Dwudziestodwuletni syn berlińskiego fabrykanta M., zaręczył się rok temu z Klarą D. córką poważnego kupca. Zaręczyny nastąpiły za zgodą i życzeniem rodziców obojga młodych ludzi. Oto M. mający w poniedziałek stawić się w Bydgoszczy, dla odbycia powinności wojskowej, przyszedł w niedzielę około godziny 5-ej po południu do narzeczonej, prosząc, by poszła z nim na przechadzkę. Oboje byli bardzo weseli, a dziewczę wychodząc, przypięło do stanika różę. Rodzina z dumą spoglądała na piękną parę narzeczonych, ani przypuszczając, że patrzy na nich po raz ostatni. Gdy młodzi wieczorem nie wracali, zaczęto się niepokoić i wyszedłszy na zwiady, dowiedziano się tylko że byli w restauracyi na Mullerstrasse. Koło g. 5 rano w poniedziałek, rybak wypłynąwszy czółnem na jezioro Plotzen, usłyszał dolatujący z brzegu krzyk, a następnie plusk wody pod padającem ciałem. Popłynąwszy w kierunku usłyszanego krzyku, dopłynął do pomostu przystani parowych statków, występującego w jezioro. Zawoławszy do pomocy dwóch ludzi, wziął się z nimi do poszukiwań i wkrótce wydobył z wody zwłoki dwojga młodych ludzi, związane z sobą chustkami. Kochankowie, związawszy się z sobą, skoczyli z pomostu do wody. Rodzina Ottona M. otrzymała straszną wiadomość o śmierci młodzieńca od policyi, narzeczona zaś napisała przed śmiercią list do swoich rodziców, prosząc o przebaczenie jej tego kroku, który, porozumiawszy się z narzeczonym, uczynić zamierza. Oboje czują, że w rozłące żyć nie byliby w stanie.

Lordmayor Londynu.

Lordmayor Londynu, George Robert Tyler, objął z wielką pompą swój urząd. Głównym punktem tej uroczystości był pochód po mieście. Nowy lordmayor w złoto haftowanem ubraniu, w ręku oznakę swej godności, jechał przepysznym powozem a za nim różne widowiska, na podobę amerykańskiego cyrku. Dziesiątki tysięcy osób przypatrywało się temu pochodowi, który pomiędzy robotnikami niemającymi pracy, wywołał wielkie niezadowolenie, gdyż pieniądze wyrzucone na to widowisko, byłyby w obec panującej biedy powinny pomiędzy biednych być rozdzielone. To też nic dziwnego, że we wielu miejscach wygwizdano pochód.

Olbrzymi brylant.

Londyński "Daily Graphic" donosi o wydobyciu z nowej kopalni w Jagersfontein [Afryka południowa] wspaniałego dyamentu, o wadze 971 karatów. Jest on największy ze znanych dotychczas, ma barwę błękitnawą zupełnie czystą, oprócz małej czarnej plamki, która zejdzie przy szlifowaniu. Wartość oszacowują na 25 milionów fr. Kafr, który dyament wydobył, otrzymał 4000 fr. i konia.

Rewolucya w Brazylii.

Telegram z Rio de Janeiro donosi, że rewolucyoniści posiadają na wyspie Mocangue trzy armaty i że codzień zachodzą utarczki pomiędzy rewolucyonistami a wojskiem rządowem. Od wtorku okręt rewolucyonistów "Aquidaban" i fort Villegagnon, zajęty przez rewolucyonistów, bombardują bezustannie miasto Rio de Janeiro.

Nowy dochód.

Petersburg. — Rosyjski departament poczty ma nowe źródło dochodu. Wczoraj wydano dekret, podług którego urzędnik pocztowy otwiera w obecności adresata wszystkie listy rekomendowane (registrowane), i jeżeli w nich znajdzie pieniądze z zagranicy, konfiskuje z tej sumy 15 procent.

Wybory w Prusiech.

Do pruskiej Izby posłów wybrano wczoraj: konserwatystów 149, wolnokonserwatystów 59, narodowoliberałów 90, centrum 91, wolnomyślna partya ludowa [Richtera] 14, wolnomyślne zjednoczenie [Rickerta] 6, Duńczyków 2, Polaków 18, agraryuszów 2, Welfów 1, niezależnych 15.

DROBNE TELEGRAMY,

W pobliżu Michaiłowa, w gubernii Rjeżańskiej, wykoleił się pociąg osobowy. Ośm osób straciło życie, 50 jest ciężko rannych.

W Mittenwald nad Izarą, w Bawaryi, pożar zniszczył katolicki kościół i ośmnaście zabudowań.

Cesarz Wilhelm otworzył osobiście parlament niemiecki na dniu 16 Listopada.

W St. Vinceyz, na wyspach przylądku Verdi, wybuchła cholera.

Francuski prezydent ministrów Dupuy stara się o utworzenie ministeryum zdrowia. Pierwszym ministrem ma być dr. Broundal, członek narodowego komitetu dla zdrowia.

W porcie kielońskim, w Niemczech pewien parowiec wjechał na barkę, należącą do cesarskiego okrętu "Hohenzollern" i spowodował jej zatonięcie; załogę wyratowano.

Lwów i okolicę nawiedziła ogromna zawieja śnieżna. Związek telegraficzny z Lwowem był przerwany.

Ojciec św. ofiaruje podobno arcyksiężnie Stefanii, wdowie po austryackim następcy tronu Rudolfie, złotą różę (poświęconą przez Ojca św. w czwartą niedzielę postu).

Cesarz austryacki przyjął prawo tyczące się ślubów cywilnych. Katolicka ludność Węgier oponuje temu prawu.

W porcie petersburskim w obecności cara spuszczono do wody nowy pancernik "Admirał Oczakow."

Pennsylvania National Bank,
BUTLER ST. & PENN AVE.

Kapitał — — — $200,000.00.
Nadwyżka wraz z niepodzielonym dochodem 45,000.

A. I. MORGAN, Prezydent.
D. E. PAM, Vice-prezydent.
R. M, LAUS, Kasyer.

Uskuteczniają przesyłki pieniężne do wszystkich krajów Europy.

J. PERELSTEIN,
—Poleca Rodakom—
Skład obuwia męskiego, damskiego i dziecinnego.
27-MA ULICA RÓG PENN AVE.
W magazynie mówią po polsku.

VICTOR DOSCH,
Hurtowny Dostawca Likierów,
2214 CARSON ST.
Obstalunki wypełnia z wszelką punktualnością.

F. Posłuszny,
Restauracya Polsko - Litewska
I SALON
Codziennie świeże i smaczne potrawy.
1111 Carson st., S. S. pom. 11 i 12 ul.

THE POLISH WEEKLY

"AMERYKA"

Published every SATURDAY.

224 St. Clair St., Next to Post-Office,

TOLEDO, O.

A. A. Paryski, Publ. & Editor.

SUBSCRIPTION $1.50 PER YEAR.

Entered at the Postoffice at Toledo, O., as second class matter.

CLEVELAND OFFICE:
325 Superior St., opp. Post Office.
Established 1888.

"AMERYKA,"

WYCHODZI W KAŻDĄ SOBOTĘ.

KOSZTUJE TYLKO $1.50 NA ROK.

Pod żadnym warunkiem za gazetę nie kredytujemy.

Zamawiać gazetę można każdego czasu.

Adres można zmienić kiedykolwiek, ale należy podać zawsze stary i nowy adres.

Na Nowy Rok wydajemy "Kalendarz Polski," który stałym prenumeratorom bezpłatnie posyłamy.

AMERYKA jest gazetą niezależną od żadnej partyi, ani też nie jest organem żadnych "spółek byznesowych," więc nie lęka się wypowiedzieć prawdę.

Naszem hasłem jest: "Precz z obłudą! Naprzód z wolą Ludu."

AMERYKA donosi najwięcej robotniczych wiadomości.

AMERYKA sądzi wszystkie klasy według równej sprawiedliwości (nie uznaje "odmiennej sprawiedliwości" dla bogaczy). Uczciwie postępuje i nikogo się nie boi.

Drukuje najlepsze utwory literackie, przeważnie oryginalne. (Jedyna gazeta polska w Ameryce, która drukuje powieści, romanse i nowele oryginalne).

AMERYKA jest najtańszą gazetą polską.

AMERYKA ma ścisły druk i w jednej kolumnie pomieści więcej wiadomości, niż inne gazety polskie w dwóch.

Pieniądze należy przysyłać w listach regestrowanych, przez "Money Order," "Bank Draft," albo "Express Money Order." Wszystkie przekazy muszą być płatne na imię: A. A. PARYSKI, Toledo, Ohio.

Adres,

A. A. PARYSKI,

L. Box 284, Toledo, Ohio.

TOLEDO, O., 18 LISTOP. 1893.

CHINY WOBEC EUROPY.

Jakie stanowisko zajmują Chiny w obec Europy? na pytanie to, stawiane dość często i od lat już wiel[illegible] pojawiają się wielce zabawne o[illegible] wiedzi; ze wszystkich jednak [illegible] oczywiście, że dający je lu[illegible] prowizują je według ur[illegible] dowodzą najzupełniejs[illegible] mości chińskich st[illegible] tak są podobne do [illegible] słoń do muchy.

I my je znar[illegible] wiemy tyle r[illegible] w żadnych [illegible] najmniej[illegible] łu, po[illegible]yą kier[illegible] aby izo[illegible] dopu [illegible] Europą i [illegible]oie naród [illegible]e i zbydlęce [illegible]ej nieznajomo [illegible]pejskich czerwo [illegible]rzyńców, których [illegible]ępić należy, ilekroć [illegible]adarzy sposobność.

[illegible] też, że naród, zamieszku[illegible]orzymie przestrzenie Chin, [illegible]st jednolity i zupełnie w żadną [illegible] polityczną wchodzić nie może; [illegible]andaryni zaś rozmaitych klas i stopni są wszystkiem i cała ich mądrość stanu na tem polega, aby naród ten, na tym stopniu pojęć i przesądów, jaki od lat tysięcy istnieje, utrzymać na dal i odciąć od wszelkich cywilizacyjnych wpływów, któreby na zmianę wewnętrznych stosunków niszcząco wpłynąć mogły, pozbawiły ich jedynie uprzywilejowanego stanowiska, możności wyzyskiwania wszystkiego i wszystkich na własny pożytek.

Mandarynowie tedy nie mają żadnego interesu sympatyzować i dawać poparcia którejkolwiek ze stron interesowanych, a wszystkie odpowiedzi, formułowane na pytanie określone powyżej, nie mają najmniejszej wartości.

Jedynie kompetentną i rzeczoznawczą odpowiedź podał angielski dziennik „The North China Daily News," wychodzący w Schangaju. Odpowiedź ta brzmi dramatycznie, ale patrzy się na sprawę realnie ze stanowiska chińskiej etyki.

Artykuł jest tak obszerny, że możemy go podać tylko w stosunkowo krótkiem streszczeniu.

Przypuśćmy — zaczyna ten dziennik — że jakieś nieporozumienia w Europie wybuchły w sferach dyplomatycznych. W tak potężnym chaosie każdy może wiele zyskać lub wiele stracić; nic więc dziwnego, że Anglia, która za zyskiem zawsze goni, a strat febrycznie się obawia, zdecydować się musiała do działań, poruszyła wszystkie swoje środki i uruchomiła na wszystkich morzach całą swą marynarkę. Statki, pilnujące na wodach chińskich życia i mienia europejskich, głównie angielskich handlarzy, w Chinach osiedlonych, poszły, naturalnie, na inne wody, a to życie i mienie zostało się na łasce mandarynów, którzy przysięgli solennie strzedz go i bronić, jak swojego własnego.

Nastał dla Chin dawno upragniony „dzień nad dniami."

Co to jest ten „dzień nad dniami?"

Dzień ten uchwalony, święcie postanowiony i poprzysiężony został przez mandarynów w chwili, gdy naciśnięci przez zwycięzką Europę, zgodzić się musieli na prawne osiedlanie się europejskich kupców i przemysłowców w niektórych chińskich portach.

Nie c zyski, które europejscy osadnicy odnosić mogą, chodzi im, ale o ten promyk oświaty, o te nasionka nowych idei, które za sobą wnoszą i które powoli rozchodzą się w głąb, szkodząc ich osobistym interesom i wpływom.

Więc ów „dzień nad dniami", z góry uplanowany i ułożony, staje się sam przez się hasłem do ogólnej rzezi europejczyków, z których ani noga nie uchodzi. Mandaryni inscenizują obrzydłą komedyę obrony, egzekwują publicznie, na pokaz, kilkunastu zbrodniarzy, dawno już na śmierć skazanych, sumitują się wysłańcom europejskim licznemi odezwami do narodu, aby szanował zawsze życie i mienie osiedlonych europejczyków, współubolewają z Europą nad wyrządzoną jej krzywdą przez motłoch uliczny, i rzecz cała kończy się z korzyścią mandarynów; na miejsce bowiem pomordowanych, nie spieszą się bynajmniej jacykolwiek następcy.

Europa nie kwapi się wcale z wyprawą na ukaranie występnych barbarzyńców, a era głębokiej ciemnoty i zabobonu otacza Chiny jeszcze gęstszą niż dotąd chmurą.

Oto przewodnia treść powołanego dziennika, która najtrafniej i ściśle rzeczoznawczo, lepiej niż którykolwiek bądź z europejskich polityków, ocenia istotne [illegible] obec Europy. [illegible] nem bog[illegible] czności [illegible] zamies[illegible]

[illegible]ni,
[illegible]na.
[illegible] świata
[illegible]szuka tu—
[illegible]krzydlata,
[illegible] pragnie snu.

[illegible]roczne cienie
[illegible] spokój ducha ten....
[illegible] zmienia się w marzenie,
Marzenie w cichy sen.

Tu lepiej mi, niż wszędzie,
Oddychać piersi lżej!....
Nic z serca nie dobędzie
Tak pustka myśli mej.

I oczu wzrok zbłąkany
Nie umie pobiedz w dal,
A na samotne ściany
Nie wyjrzał z piersi żal....

Ugrzęzła w mglistej toni
Zmartwiała dusza ma....
Na szybach wicher dzwoni
I dziką piosnkę gra.

Antoni Pilecki.

Znają go po piórkach.

Czytelnicy zapewne pamiętają, że przed paru miesiącami w pewnych pismach polskich tutejszych pojawiła się odezwa publicysty J. Rogosza, w której tenże odzywał się do Polaków w Ameryce, aby poparli gomateryalnie w wydawnictwie dzieła Księga Narodu Polskiego. Wystąpienie to prasa polska w Krakowie wyśmiała i skarciła surowo. *Nowa Reforma* po przytoczeniu odezwy tej, dodaje:

"Innemi słowy p. Rogosz doszedł do przekonania, iż rodacy nasi w Ameryce zapłacą haracz 60,000 dolarów. t. j. 120.000 złr. na urzeczywistnienie fantazyjnego projektu wydawnictwa, które "będzie" chlubą polskiej nauki i t. d., zawsze tylko zdaniem p. Rogosza.

"Biorąc rzecz całą jedynie ze stanowiska praktycznego, bez żadnych domagań się od p. Rogosza obowiązku taktownego podtrzymywania dobrych stosunków z amerykańskimi, Polakami, zaznaczyć musimy, iż wystąpienie powyższe jest niefortunnem i niesmacznem".

Tak mniejwięcej sądzą J. Rogosza wszystkię pisma w Galicyi. Nasza zaś prasa polska w Ameryce, na pierwszą wiadomość o tak "wiekopomnem wydawnictwie," skwapliwie zapełniła szpalty swych pism odezwani p. Rogosza, a zdrajcą ojczyzny nazwany by był ten, kto by się poważył podnieść protest przeciwko temu "naciąganiu." Teraz zaś gdy wydało się kim jest ów pan Rogosz, niejednemu zapewne rumieniec wstydu lice obleje, że pierwszemu lepszemu blagierowi wziąść się dał na kawał. Nauka pewnie nie pójdzie w las i gdy jeszcze jaki "reprezentant Narodu Polskiego" do nas zawita, weźmiemy się do rzeczy oględnie, rozsądnie bez zbytnich egzaltacyi.

VAN WERT, O., 3 marca, 1890.

Moje dziecko było chore i wszyscy doktorzy powiedzieli, że musi umrzeć. Wezwałem pomocy dra Ham i od jego medycyn dziecko powstało zdrowe całkiem na trzeci dzień.

Henry Sonders, nauczyciel.

WIADOMOSCI AMERYKANSKIE.

Nieroztropny krok.

Washington: Różną jest opinia mężów publicznych o ostatnim czynie Greshama w sprawie hawajskiej Jedni emfatycznie zgadzają się na propozycyę Greshama, drudzy potępiają ją z pełną surowością. Inni jeszcze nie chcą w tej sprawie nic mówić, dla różnych względów. Senator Morgan nie zgadza się bynajmniej ze zwrotem w sytuacyi Hawaju. Dawniej, gdy odpływał do Francyi jako arbiter w sprawie połowu fok, tuszył nadzieję, że rząd załatwi tę sprawę na korzyść tamtejszego ludu i na naszą, gdy tymczasem dziś sprawa ta ani krok naprzód nie postąpiła. Obecne zaś starania, aby stworzono tam na nowo królestwo, są bynajmniej niewytłumaczone. Stany Zjednoczone mogłyby albo całkiem zdala od Hawaj się trzymać, albo anektować lub też ogłosić protektorat. W departamencie marynarki, propozycya Greshama w kwestyi hawajskiej, wywołała wielkie niezadowolenie. Nie chcą tu nic widzieć o przywróceniu królowej do władzy. Świadczyło by to o braku dyplomacyi, mimo, że prowizorycznego rządu termin urzędowania się kończy. Okręt z Honolulu wypłynął w niedzielę i spodziewanym jest w San Francisco, jutro w niedzielę. Krok ten ministra Gresham jest wielkim błędem politycznym. Czy teraz tak łatwo da się naprawić—zobaczymy.

Washington: Stany Zjednoczone są reprezentowane w Honolulu przez dwa okręty: Philadelphia i Adams. Są one dostateczne do utrzymania porządku w razie jakiego zaburzenia. Dotychczas jednak, o ile wiadomo, do tego nie przyszło. Na wypadek znajdują się okręty przy Calloo, La Libertad i w San Francisco, te więc mogą być w przeciągu dwóch tygodni na miejscu, gdyby zaprowadzenie nowego rządu wywołało jakie rozruchy. Na okrętach w Honolulu stojących jest 568 mężczyzn, siła ta jednak może być zwiększoną, gdy do niej przyłączą się zwolennicy królowej.

Powstanie na Kubie.

New York: Przywódcy rewolucyonistów na Kubie, przebywający tutaj, zeznają iż na Kubie wrze rewolucya przeciwko rządowi na dobre. Rewolucyi tej wróżą niektórzy powodzenie i dobre zakończenie, zaczęto ją bowiem w tej chwili właśnie gdy Hiszpania zajęta jest poskromieniem maurów w pół. Afryce, a wskutek tego nie będzie mogła wysłać wojsk na pomoc partyi rządowej na Kubie. To właśnie nietylko zapewnia dobre powodzenie rewolucyi, ale także powoduje w rządzie brak zaufania. Telegramy ztamtąd nadchodzą bardzo rzadko. Przywódcą partyi rewolucyjnej w Ameryce jest Jose Marti, redaktor *La Patrie*. Od tej partyi powstańcy spodziewają się rychłej pomocy tak w pieniędzach jak i w ludziach. Ruch cały ześrodkowuje się w Las Villas, a biorą w nim udział dwie prowincye. Powstanie tamże wywołał jen. Corillo. Według ostatnich wiadomości, Corillo ma 500 ludzi pod swoją komendą. Czy pospieszyło więcej ludzi pod jego chorągiew, trudno orzec, gdyż komunikacya telegraficzna została znacznie utrudniona. Wiadomo tylko, że rewolucya szerzy się teraz w centralnych okolicach.

Napadł na pociąg.

Lincoln, Ill.: Dzisiaj wieczorem został pociąg No. 3 kolei Peoria Decatur & Evansville 6 mil ztąd przez zbojów zatrzymany. Pociąg ten, składający się z czterech wagonów wyruszył ztąd o godzinie 8:45. Gdy na krzyżówce kolei Illinois Central brano węgle i wodę, wskoczyło trzech ludzi na pociąg. Dojechawszy do mostu, prowadzącego przez Salt Creek zwolniono bieg pociągu. Hamulcarz George Trott, usłyszawszy strzał, wybiegł na platformę, lecz w tej chwili zamaskowany zbój strzelił do niego raniąc go w brzuch. Powien pasażer chcąc Trott'owi z pomocą przyjść musiał się jak najspieszniej cofnąć, gdyż druga kula przeszyła mu kapelusz. W tej chwili zeskoczyło dwóch innych zamaskowanych drabów z pociągu i rozpoczęli ogólne strzelanie do wagonów. Zarazem wezwali maszynistę, aby śpiesznie dalej jechał, co też ten uczynił i tak ostro, że 3ci zbój nie zdołał pociągu opuścić. Gdy pociąg stanął w Mount Pulaski zeskoczył z wagonu i strzelając z 2 ch rewolwerów zdołał uciec. Hamulcarza Trotta zostawiono w Mout Pulaski, gdzie pewnie umrze. Za zbójami, którzy ten pociąg chcieli okraść, lecz drzwi wagonu ekspresowego nie zdołali otworzyć, wysłano liczny oddział ludzi. Kilka podejrzanych osób aresztowano.

Nowy okręt wojenny.

Boston: Nowy okręt wojenny "Columbia" wypłynął na próbę z Cape Ann, Mass do Cape Porpoise, Me., i drogę tą odbył w zadziwiająco szybkim czasie. Szybkość jego najwyższa wynosi 22 87 węzłów na godzinę, średnia 20 2. Fabrykanci więc oprócz zapłaty otrzymają $400,000 nagrody, gdyż ugoda była 21 węzłów, a $50,000 za każde ćwierć węzła więcej. Jest to najszybszy pancernik z floty Stanów Zjednoczonych i niewątpliwie pancernik innych państw nie wyrównałyby temu w szybkości.

Otruli matkę i siostrę.

Boston, Mass.; W sprawie śmierci pani Toole i jej córki, które obie w środę wskutek spożycia zatrutego porteru umarły, policya jest przekonana, iż jeden z aresztowanych jej synów, lub też obaj otruli matkę, aby majątek, który ojciec ich jej zapisał, zabrać. Nie było z pewnością ich zamiarem siostrę także otruć. Siostra ich weszła przypadkowo do pokoju matki, gdy ta zatruty porter piła, i napiła się także tego porteru.

Zasypani śniegiem.

Missoula, Mont: W. E. Carlin, J. Harvey Pierce i A. Hammel udawszy się w góry na polowanie, nie wrócili dotychczas i obawiać się trzeba, że zostali zasypani śniegiem w górach. Kapitan Louis uorganizował partyę poszukiwaczy. Carlin i jego towarzysze opuścili Spokane 20 września i dotychczas ich nie ma. W te okolicę pojechali także żołnierze, aby nieść ratunek nieszczęśliwym.

Przestroga.

Racine, Wis.: Anton Bickel, prezydent niemiecko katolickiego stowarzyszenia wzajemnej pomocy, wydał cyrkularz, w którym wzywa wszystkie parafie, nienależące do tego stowarzyszenia, aby bezwłocznie do tego przystąpiły. Dalej wskazuje na chmury, gromadzące się na horyzoncie Wisconsinu, i wzywa katolików, aby się schronili do stowarzyszenia tego, nim burza nadejdzie.

Zamach na pociąg.

St. Paul, Minn.: Banda zbójów, chcąc pociąg osobowy kolei Omaha wczoraj wieczorem wykoleić i okraść powyciągała gwoździe, którymi szyny były przymocowane. Czekając tak na pociąg, napadła banda ta przechodnia, który, broniąc się, strzelił do nich, przez co zwrócił uwagę urzędników kolejowych. Wysłano natychmiast ze stacyi lokomotywę, która znalazła uszkodzony tor.

Czy Ling zabił się?

Chicago: Na mityngu anarchistycznym, Oskar Neebe udowadniał, że Ling, nie odebrał sobie życia sam, ale, że mu podano cygaro z dynamitem, aby tembardziej zaostrzyć opinię publiczną. która wtenczas była przeciw anarchistom. Neebe sądzi, że uda mu się wykryć sprawcę tego podstępnego zamachu. Policya zaś twierdzi, że gadanie to jest li tylko blagą

Schwytani na uczynku.

Grand Rapids: Ze sklepu żelaznego Fisher, Stevens & Co., ginęły od dawna pewne przedmioty i pieniądze a złodzieja nie można było upatrzeć. Właściciele nareszcie zamówili elektryczną kamerę i umieścili ją przy kasie, połączywszy drutem elektrycznym. Gdy złodzieje znowu przybyli, zostali odfotografowani a przeto i zdradzeni. Aresztowano ich trzech.

Powiesił się.

Grantsburg: Andrew Johnson, znajdujący się w tutejszem więzieniu pod zarzutem zamordowania W. Sullivan w Town Rusk, popełnił dzisiaj samobójstwo. Z powłoki pościeli swej zrobił sobie stryczek a kij od miotły, który włożył pomiędzy dwa wentylatory, służył mu za szubienicę Johnson nie zrobił przed śmiercią żadnego zeznania.

Na miejsce Harrisona.

Chicago: W wyborze nowego mera miasta na miejsce zamordowanego Harrisona, bardzo ważną rolę odgrywają towarzystwa kolejowe, które chciałyby, aby nowy mer miasta popierał podwyższenie torów kolejowych w granicach miasta. Towarzystwa te zebrały znaczne sumy na prowadzenie tej kampanii.

Twórca "After the Ball."

Milwaukee: Charles K. Harris, izraelita, twórca popularnego śpiewu "After the Ball" ożenił się w Chicago z panną Lehrberg. Harris przed rokiem jeszcze był biednym nauczycielem muzyki. Gdy napisał ten znany śpiew, w przeciągu roku zrobił 100,000 dolarów.

Żołnierze brazylijscy.

Baltimore: Prezydent Peixoto z Brazylii ma tutaj agenta, zajętego zapisywaniem ludzi do armii brazylijskiej. Agent ten woli przyjmować ludzi obeznanych z rygorem wojskowym.

Poddali się.

Ishpeming, Mich.: Strajkierzy, którzy parę tygodni temu porzucili pracę, na nowo do niej powrócili na dawnych warunkach. Atoli ich przywódcy nie dostali zatrudnienia.

DROBNE WIADOMOŚCI.

Chicago: A. Warren, milioner skarży żonę swą o rozwód, ponieważ wdaje się ona za wiele w sprawy giełdowe. Oskarża ją również o zamach morderczy.

W piątek wpadło 8 konnych, dobrze uzbrojonych zbójów do North Middleton, Ky., strzelając do każdego przechodnia. Obywatele, którzy się wnet zebrali, wypędzili ich z miasta strzałami, raniąc trzech zbójów.

Lejarnia żelaza i stali Whitacker kompanii w Wheeling, W. Va., zgorzała do szczętu. Strata wynosi około $100,000, a zabezpieczenie tylko $52,000.

W Lansing, małej miejscowości 175 mil odległej od Denver, Col., dotąd nie wykryty zbrodniarz zamordował poczmistrza Brems i okradł pocztę.

Parowiec "Arthur Orr" zderzył się z parowcem "Thomas H. Smith" w sobotę w pobliżu Racine, Wis. Smith zatonął. Załogę wyratowano.

W kopalni Crozier w pobliżu Welch, W. Va., kawał skały się usunął i zabił trzech górników.

F. W. Horne z Madison, kupił gmach stanu Lousiana na wystawie i przeniesie go do Madison.

Runckle bank w Middletown, O., zbankrutował. Kapitał wynosi 50,000 dolarów.

W St. Clair, Mich., spalił się parowiec "Lowell."

Handel włosów.

Od lat 20 handel włosami z roku na rok potężniejsze przybiera rozmiary. Głównym dostawcą tego towaru, dopomagającego kokieteryi płci obu, są Chiny. Włosy chińskie, długości od 1,75 do 1,90 metrów, barwy zwykle czarnej, niekiedy siwej bardzo mocne i sztywne, nie należą do najlepszych, to też w porównaniu z innemi sprzedawane są za bezcen, bo po 5 fr. za kilogram. Włosów tych Chińczycy nigdy nie strzygą, lecz albo wyrywają je na sprzedaż, albo też zbierają skrzętnie, gdy wypadają. Ceny włosów francuskich są o wiele wyższe. W handlu odróżnia się ich aż 108 odcieni. Najbardziej cenione są włosy, które gałganiarze paryscy znajdują na śmietnikach, w formie pasemek, nawiniętych na kawałek papieru, czyli t. zw. loczków. Z miejscowości prowincyonalnych najwięcej włosów dostarcza Limousin, gdzie wieśniaczki otrzymują na miejscu od 40 do 50 franków za kilogram tego towaru. Niemcy od lat paru zaczęły dostarczać włosów blond i rudych na targi paryskie.

• • • SŁYNNY NA CAŁY ŚWIAT! • • •

DR. C. B. HAM,

POSIADAJĄCY 20 LETNIĄ PRAKTYKĘ.

Leczy wszystkie choroby zastarzałe, jako to: Duszność, spazmy, paraliż, dychawicę, wodną puchliznę, reumatyzm, ból głowy, uszu, ócz i nosa; choroby żołądka, gardła, piersi, kanałów odchodowych; febrę, wyrzuty na głowie i skórne; choroby maciczne, zboczenia regularności, krwotok, białe upławy, niepłodność, boleści popołogowe, puchlinę, rany, otwory na ciele, różę, choroby kiszek, ból krzyża i w plecach, katar, dropsyę, neuralgię, bronchitis, podagrę i t. d. Leczy niewiasty, dzieci i mężczyzn. Jeżeli cierpisz, a straciłeś nadzieję wyleczenia, udaj się do tego doktora.

CAOROBY ZARAŹLIWE

organów generacyjnych obojga płci, nabyte albo z rodziców przekazane, leczy prędko i tak, że się nigdy nie powtórzą. Młodzież, która dawniej nie ustrzegała się szalonych ekscessów, a dziś cierpi na skutki tego, niechaj pozbędzie się próżnej obawy, ale jak najrychlej uda się do doktora Ham który całą rzecz zatrzyma w ścisłym sekrecie. Precz z żenadą, której fatalne skutki mogą się przenieść na dalekie pokolenia a ciebie unieszczęśliwią.

PORADA DARMO.

Chorzy nie powinni się ociągać, ale natychmiast udać się po radę do Dra Ham. Ileż to osób lekceważąc pierwsze symptomy choroby, pokutowało za za swą lekkomyślność później; ileż to niedbalstwo rok rocznie ofiar zabiera! Nieraz dla niewytłumaczonego wstydu człowiek nieszczęśliwym się staje. Po co cierpieć, kiedy ratunek możebny. Doktór Ham nie żąda zapłaty z góry, dopiero po wyleczeniu pacyenta. Ale rozumie się, pacyent płaci za lekarstwo.

Dr Ham wyleczył już tysiące ludzi,

którzy długo cierpieli, a przez innych lekarzy nie mogli być wyleczeni. Ludzie ci wszędzie rozgłaszają imię Doktora Ham i znajomym go polecają. Udajcie się do niego to was wyleczy.

Opiszcie swą chorobę, podajcie wiek przyślijcie w liście trochę włosów 12 centową markę pocztową, to natychmiast dostaniecie odpowiedź. Można pisać po polsku, angielsku, niemiecku lub francusku. Adres taki:

Dr. C. B. HAM,

618 Madison st., Toledo, O.

SUKNIE DAMSKIE

Podług najświeższych mód,

Jak Najtaniej i Najlepiej

—ROBI—

Pani B. KUSSAT,

1010 Michigan ave., Detroit, Mich.

"Szewcze patrz swego kopyta"

To greckie przysłowie znaczy, że każdy powinien się trzymać jednego rzemiosła.
Czy wy myślicie, że krawiec lub kucharz zna się na wyprawie skóry?
Kupujcie obuwie tylko od praktycznego szewca, to na tem wyjdziecie najlepiej.

FRED. KRATT,
416 MONROE UL.
REPERUJĘ OBUWIE TANIO I DOBRZE.

KAROL MATHEIS,
Najlepszy przedsiębierca Pogrzebowy.

Balsamuje trupów, urządza najlepsze i najwspanialsze pogrzeby za stosunkowo małem wynagrodzeniem.

Telefon biurowy 252. Rezydencyjny, 1509.
428 Summit st., Toledo, O.

NAJTAŃSZE MIEJSCE DO KUPNA.
Jedynem miejscem w mieście, gdzie Towary Łokciowe można kupować po cenach hurtownych jest Hurtowny Skład
IRA ROSENZWEIGA
Rog Woodruff & Canton av. (Stary kosciol).
Galanterya, Towary lniane, męska bielizna spodnia, ręczniki, serwetki, firanki, szale, koszule włóczkowe i męskie halki.

PERRY W. WAITE,
Urzędnik Bezpieczeństwa i Ołownik.
Zaprowadza rury do gazu i do pary oraz wodociągowe.
Ma przytem na składzie wielki zapas rur żelaznych, ołowianych i innych materyałów potrzebnych przy ołownictwie.
TELEFONU NR. 1395
239 Superior st., Toledo, Ohio.

WIELKA WYPRZEDAŻ MEBLI.

Jeżeli życzysz sobie zaopatrzyć się w meble jakiegokolwiek rodzaju, skorzystaj z teraźniejszej sprzedaży u

BRACI WALDVOGEL,
FABRYKANTÓW
Roznych mebli pokojowych.
CENY NAJNIŻSZE.
TELEFON 859.
514—516 Summit st. Toledo, Ohio.

DAVIS BRO'S MUSIC CO.

Mamy specyalnie niskie ceny na fortepianach na następne 60 dni. Pianina od $150–$225–$250 i wyżej.
Organy od $65 i wyżej.
Nie opieszajcie się w obejrzeniu tych taniości, jakie nigdy nie były oferowane.
Zapamiętajcie miejsce.
603 Adams st. Toledo, O.

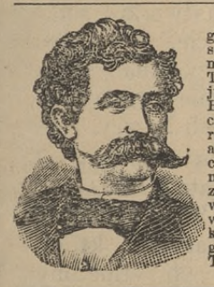

Uwaga: Doktór Bigelow będzie znajdował się w swoim biurze w mieście, 305 Summit st., Toledo, O. Codziennie już teraz Doktór Bigelow będzie obecnym w swej kancelaryi, jeżeli więc kto ma albo ząb do wyciągnięcia albo zalutowania niechaj w dniu tym się zgłosi, a otrzyma pierwszorzędną robotę. Ma w swym biurze pomocników, którzy są na usługi publiczności.
Telefonu nr. 1234.

Remodeled and Refurnished
Merchants Hotel,
B. W. WHITE, Prop.
Cor. St, Clair and Perry str., TOLEDO, OHIO

Headquarters for Commercial Travelers and Theatrical People
All street cars to and from Union Depot pass the door. Rates, $1.00 and $1.50 Per Day.

PACIFIC GARDEN.
21 AND 23 SOUTH ERIE ST.,
B. H WHITE, Prop. and Manager. A. H. LEWIS, Adv. Manager.
Matinees Tuesday, Thursday and Saturday
THE ONLY FIRST CLASS **VAUDEVILLE** THEATER IN THE CITY.
General Admission 10c. Balcony 15c. Boxes 25c.

E. H. DRINKWATER,
Jedyny Jubiler w miescie,
który sprzedaje
Zegarki, dyamenty, biżuterye i srebra
NA ŁATWĄ WYPŁATĘ.

Wszystkie drogie przedmioty, z wyjątkiem bardzo kosztownych, sprzedaje po przystępnej cenie i na wypłatę.
W tym składzie jubilerskim kupując, będziecie pewni, że załatwicie interes uczciwie i z kupna będziecie zadowoleni. Tutaj kierują się zasadą: Dobry towar a przystępne ceny.
ZEGARKI I DYAMENTY SPECYALNIE.
611 Cherry st., Toledo, O.

TOLEDO I OKOLICA.

We Wonderlandzie pokazuje się jakaś Latoska.

Komisarzowi ulic polecono kupić jedną maszynę do zamiatania.

Rombkomski otworzył przy ul. Lagrange drugi skład rzeźnicki.

Leterya fantowa w parafii św. Jadwigi trwała do środy wieczora.

Przy Lucas ulicy spalił się dom Jana Kupsikeńskiego (?). Szkody $400.

W siódmej wardzie ma być zbudowana nowa szkoła publiczna o 12 pokojach.

Andrzej Brysk skarży Maryę Michalak, o tytuł własności lotów 46 i 47 i adycyi Mohra.

Materye na suknie wyprzedajemy bardzo tanio.
NEUHASEL BROS

Gazeta Commercial daje do każdego niedzielnego wydania reprodukcye obrazów z wystawy chicagoskiej.

Rok temu odpędzono ze służby czterech policyantów, a to bez powodu. Obecnie jeden z nich skarży miasto o $172.

Kołdry i okrycia do wyboru po cenach bardzo niskich.
NEUHAUSEL BROS.

Tillman Schumacher, lat 26, pracujący jako pomocnik stróża mostu kolei Pennsylvania, spadł we wtorek wieczorem z mostu do rzeki i utopił się.

Urzędnicy miasta bawili tego tygodnia w Chicago, aby tamże obejrzeć budkialarmowe policyjne, które tutaj pewna kompania chce zaprowadzić.

Ja niżej podpisany byłem chory 6 lat na nogi i nie mogłem przez ostatnie sześć miesięcy z łóżka się podnieść, a jak się udałem do dra Ham, to jego medycyny mię wyleczyły odrazu. Na 4 dzień już wstałem z łóżka, a za 2 tygodnie całkiem wyzdrowiałem. Za co składam dr. Ham publiczne podziękowanie. Adres do Dra Ham 618 Madison st., Toledo, Ohio
Szczepan Jarczyński,
22 Canfield ave., Detroit, Mich.

Z Laporte, Ind., telegrafują że w Toledo ma się ukrywać Bert Thompson, hamulcarz, który był przyczyną wykolejenia się pociągu przy Kingsbury na linii Wabash.

Nie powinieneś czekać zbyt długo. H. C. Frentz, 521 Jefferson ul. powiada nam, abyśmy się nie spodziewali kupować zawsze wyroby gzymsowe do pokoju po jeden 1 cent, ramy obrazowe po 1 1–2c, a farby w rogach po 4 centy. Dlatego spieszcie się pod nr. 521 Jefferson ul., jeżeli chcecie kupić potrzebne przedmioty po niskiej cenie.

Dnia 22 t. m, odbędzie się koncert w hali Memorial. Wystąpią na nim takie gwiazdy artystyczne jak. Lillian Nordica, Zofia Scalchi, M. Powell, Signor Campaneri i Izadore Lieckstone.

NOWA USŁUGA POCIĄGÓW POMIĘDZY TOLEDO I COLUMBUS
Liniami Ohio Central.
Elegancki wagon bawialny będzie dołączony zawsze do pociągu, który opuszcza Toledo o 7.00 rano a przybywa do Columbus o 11.55 po południu. Powracając opuszcza Columbus o 3 30 po poł. a przybywa do Toledo o 8,25 po poł. Nasi patronowie będą mieli przez to wszelkie wygody jazdy pierwszej klasy do stolicy stanu i pośrednich stacyj.

Stroje damskie bardzo tanio.
NEUHAUSEL BROS.

Na farmie Bangha w pobliżu Alliance C. Dawidson (parobek) dopuścił się niemoralnej zbrodni na córce swego pracodawcy, a następnie zamordował ją ze strachu że dziewczyna poskarży się przed rodzicami. Zbrodniarz, który liczy już 40 lat, został aresztowany. Ludność okoliczna jest strasznie wzburzoną i mowa jest o lynczowaniu.

Wielki wybór flaneli
NEUHAUSEL BROS.

Rok temu, D, Shane, będąc głodnym a nie mając pieniędzy, ukradł buszel ziemniaków ze sklepu J. Kinga przy ul. Dorr. Teraz dopiero kradzież wydała się i Shane siedzi w bastyli municypalnej.

Budynek cykloramy przy rogu ulic Jefferson i Michigan ma być powiększony albo sprzedany.

Przybył do Toledo na stałe pan Szkudlarek z Detroit, utrzymujący tamże skład z obuwiem. Pan Szkudlarek zamierza podobno na dole miasta taki skład założyć, oraz przyjmować robotę na obstalunki.

W oddziale spodniej bielizny, mamy bardzo dużo nabywców, ponieważ wyprzedajemy te towary bardzo tanio. NEUHAUSEL BROS.

Fred. Mammet uzyskał sądowy wyrok na $5,000 przeciw towarzystwu kolei Lake Shore, Consolidated Street Ry i miastu Toledo. Frank Mammet, jak czytelnicy pamiętają, utracił życie, przy załamaniu się mostu na Maumee ave.

Mieszkańcy całego kraju przeczuwają, że czasy zmieniają się na lepsze od ostatnich wyborów i że niebawem będzie więcej pracy dla wszystkich. Jeżeli zaoszczędziłeś parę dolarów, nie roztrwoń ich, ale umieść w banku Union Sawings, gdzie będą bezpieczne i przyniosą ci jakiś procent. Ten bank jest tak bezpiecznym, jak rządowe poręczenie. Jest zarządzanym przez najwybitniejsze osobistości toledoskie, a więc ci są dobrą poręką. Gdy chcesz pieniądze odebrać możesz to uczynić bez trudu żadnego. Wkładajcie swe oszczędności do tego banku.

Ramy do obrazów najtaniej można dostać u H. C. Frentz, 521 Jefferson.

"Pudełeczko warte gwineę."
Znane wszędzie,
znaczy przez cały świat wypróbowane.
Szeroka reputacya
liczna sprzedaż.
PIGUŁKI
BEECHAM'A
(Nie mają smaku).
słyną przez dwie generacye jako najlepsze.
Pudełko 25 centów.

$5, $10 and $25. Genuine Confederate Bills only five cents each; $50 and $100 bills 10 cents each; 25 cents and 50c. shinplasters 10 cents each; $1 and $2 bills 25 cents each. Sent securely sealed on receipt of price. Address: CHAS D. BARKER, 90 S. Forsyth st., Atlanta, Ga.

Nie zapomnijcie przypatrzeć się naszym płótnom, które będziemy wyprzedawać cały tydzień.
NEUHAUSEL BROS.

Przepisy hypoteczne.
Stanisław Nawrocki Michałowi Małeckiemu w adycyi Hubericha, $137 50.

Na sprzedaż.
Dom i lot przy ulicy Lagrange, doskonałe miejsce na byznes, do sprzedania bardzo tanio. Zgłoście się do Franka Urbajtis, 2926 Lagrange st., Toledo, O.

Dziś wieczorem p. Robinson Locke, redaktor „Blade," będzie miał odczyt o „Japonii i Japończykach", w sali weteranów oddziału 29.

Na Boże Narodzenie sprawcie sobie ramy do obrazów. Najtaniej możecie je dostać u
H. C. FRENTZ,
521 Jefferson st.

Emma J. Dwight, mieszkająca pod No. 327 Troy ul., wystąpiła ze skargą o rozwód przeciw swemu mężowi, podając za przyczynę to, że ją bije, kopie nogami i grozi, że ją zastrzeli.

Wielki wybór!
Ceny bardzo niskie!
"OKRYCIA DAMSKIE"
Zarzutki, żakiety, oraz odzienia dla dzieci wyprzedajemy bardzo tanio.
NEUHAUSEL BROS.

Unitaryański kościół przy rogu ulic Ashland i Prescott został poświęcony we czwartek.

Cyklorama będzie sprzedaną ponieważ nie opłaca się.

Wm. H. Whitacker, znany powszechnie kupiec toledoski, umarł we środę wieczorem.

W Memorial Hall rozpocznie serye odczytów panna Sara Budlong we środę 22 Listopada. Tematy: „Samowiedza", „Powodzenia i Nieszczęścia" i „Kobiety w Przyszłości."

We środę był ostatni dzień do składania propozycyj na budowę ratusza, lecz nikt nie złożył propozycyi. Powodem tego pewnie jest ogólny zastój i brak pieniędzy. Termin przedłużono do 15 Stycznia 1894 roku. Może do tago czasu zgłosi się jaki kontraktor.

W przyszłym tygodniu w teatrze Peoples wystawioną będzie „Czarny Sekret".

Commercial donosi, że główne koleje żelazne chcą kupić miejsce gdie stoi hotel Burnett i zbudować wielki dworzec, gdyż obecny okazuje się już za małym.

Do wynajęcia
Dwa Domki Parterowe,
Streicher ul., bl. kościoła św. Jadwigi,
za $3.50 i $4.50 na miesiąc.
T. B. TUCKER & CO.,
24 CHAMBER OF COMMERCE.

J. PROCHASKA,
OPTYK I JUBILER.
Poleca pobratymcom polakom zegary, najrozmaitszego rodzaju zegarki kieszonkowe, obrączki ślubne, biżuteryę wszelką, okulary, łańcuszki do zegarków i inne drobiazgi po taniej cenie.
113 SUMMIT UL., TOLEDO

Najlepszym lekarzem jest
C. STORZ, M. D.,
404 NEBRASKA AVE.,
Godziny: Do 11 rano, do 3 po poł. Wiecz. od 7 do 8ej.
Telefonu No. 663 TOLEDO, O

THOMPSON'S RHEUMATISM CURE.

TOLEDO, O., 16 Września, 1893.

C. E. Thompson & Co.
Panowie:
Od trzech lat dotknięty byłem reumatyzmem i kurowałem się u najlepszych doktorów w Toledo i próbowałem wszystkich znanych medycyn a miasto polepszenia stan mego zdrowia pogarszał się stale, aż wreszcie musiałem zaprzestać pracy jako stróż u Braci Chesbro, a później jeszcze z trudnością przychodziło mi mówić i kto wie jakby było, gdybym nie był zaczął brać Thompsona Lekarstwa na reumatyzm. Spotrzebowałem tylko sześć butelek tego lekarstwa i nietylko reumatyzmu się pozbyłem ale w ogóle czuję się lepiej. Wziąłem sobie za obowiązek polecać Pańską medycynę moim przyjaciołom, jako jedyny środek przeciw reumatyzmowi. Pozwalam na użytek z tego listu, $100 nagrody za wypadek, w którym Thompsona lekarstwo nie będzie mogło usunąć reumatyzmu.

Z szacunkiem
Charles Cadwell, 429 Critenden Ave.

Przeszło Piędziesiąt Lat
ŁAGODZĄCY
Syrup PANI Winslow
dają matki swym dzieciom, podczas wyrostu zębów. Jeżeli sen i odpoczynek nocny przerywa wam dziecko narzekaniem na otwierające się dziąsła, to zaraz poślijcie do apteki po butelkę "Łagodzącego Syropu Pani Winslow", który natychmiast ulży cierpieniom dziecka. Jest to środek wypróbowany i pewny. Leczy rozwolnienie, reguluje żołądek i wnętrzności, leczy kolki, zmiękcza dziąsła, zmniejsza zapalenie i dodaje energii całemu systemowi. "Łagodzący Syrup Pani Winslow" dla dzieci, którym zęby wyrastają, ma przyjemny smak; jest wyrabiany podług recepty jednej z najsławniejszych doktorek w Stanach Zjednoczonych a jest na sprzedanie w każdej aptece na całym świecie.
CENA BUTELKI 25 CENTÓW.
TRZEBA SIĘ PYTAĆ O
Mrs. Winslow's Soothing Syrup.

TRADE MALYDOR MARK
INJECTION
FOR MALE THE GENTLEMAN'S FRIEND AND FEMALE
No Stain. No Pain. Prevents Stricture.
Free Syringe. A 1 to 4 Day Cure for GONORRHŒA, GLEET, LEUCORRHŒA, SPERMATORRHŒA, and all Unhealthy Sexual Discharges.
A Sure Preventive of all Venereal Diseases. At Druggists, or sent to any address for $1.00.
Injection Malydor is **"THE BEST"** of all similar remedies. DR. HENRY RENY, Biddeford, Me.
Malydor Mfg. Co., Lancaster, Ohio, U. S. A.

URATOWANY!
Od dłuższego już czasu czułem się nadzwyczajnie osłabionym i ubezwładnionym w moich rękach i nogach. Musiałem je rozcierać jak że i naciągać, nim były zdolne pozbyć się chociaż tylko częściowo swojego obumarcia. Czułem dziwne osłabienie w krzyżach i żołądku. Lekarze orzekli że to jest powolny ale niebezpieczny paraliż, na który już nie ma ratunku. Leczyłem się całe półtora roku rozmaitemi środkami, lecz wszystko bezskutecznie. Naten czas zacząłem używać „Dr. Miles'a Restorative Nedvine" i byłem uleczonym. — James Kane, La Rue O. Sprzedawanym jest on zawsze we wszystkich aptekach pod rzeczywistą gwarancyą, lub poślij do Dr. Miles'a Medical Co. w Elkhard Ind. $1 flaszka, 6 za $5. Książka darmo u aptekarzy lub przez pocztę.

DLA BARDZO OTYŁYCH OSÓB.

Jeżeli chcesz zmniejszyć swą otyłość, to używaj **Willarda Obesity Pills,** od których co miesiąc tracić będziesz po 15 funtów na wadze. Nie przeszkadza to w pracy ani w zabawie. **Nie odczuwasz głodu.** Pigułki te polepszają zdrowie, wypiękniają rysy bez żadnych śladów. Lucy Anderson, 84 Auburn st., Cambridge, Mass., pisze: trzy flakoniki Pigułek Obesity zredukowały moją wagę z 225 funtów na 190 i czuję się tak dobrze jak nigdy przedtem. Jestem bardzo z tego rezultatu kontenta. —Naszymi protektorami są: doktorzy, bankierzy, adwokaci i inni uczeni. Lekarstwa po aptekach nie sprzedajemy. Cena za pudełko $2 00 za trzy $5.00, pocztę opłacimy. Cyrularze poślemy w opieczętowaniu za nadesłaniem 4c. **Dyskrecya w korespondencyi gwarantowana.**
WILARD REMEDY CO.,
BOSTON, MASS.

ZRZĘDNOŚĆ
TO NAJLEPSZA RZECZ.

Jaś i Marynka — oboje niecnoty —
Bardzo lubili niewinne pieszczoty;
Całe wieczory przesiedzieli szczerze.
Gdy dziad kościelny oddzwonił pacierze
I gdy kur pianiem zapowiadał rano,
Dopiero Jasio żegnał się z kochaną!

Raz gdy tak Jasio już żegnał swe złotko,
Marynia rzecze doń czule i słodko:
Po ślubie naszym—wszak to prawda szczera,
Kupować będziem

CHLEB OD BRENZINGERA.

Grosernikom polskim chleb ten polecamy, jako najsmaczniejszy i zawsze świeży. Gosposie polskie już dawno przekonały się, że nie ma jak pieczywo Brenzingera.

Najlepiej urządzony zakład Fotograficzny na Zachodzie.
McKECKNIE & OSWALD,
FOTOGRAFISCI,
619 St. Clair St., Toledo, Ohio.
NAPRZECIW POMNIKA STEADMANA.
GABINETOWE FOTOGRAFIE $3.00 TUZIN.
Wielki zapas szkiców, fotografij okolic, sztychów mamy na składzie i sprzedajemy je po umiarkowanej cenie.

JAMES E. PILLIOD,
ADWOKAT.
Załatwia wszelkie sprawy prawnicze w sądach amerykańskich i europejskich.
Ofis: Hartford Block, Room 10.
Summit i Madison. TOLEDO, OHIO

Pralnia Parowa J. H. Wylie'go,
530 Cherry ul., róg Huron.
Wydaje dobrą robotę, grzeczna obsługa i ceny niskie. Oddajcie tam do prania koszule, kołnierzyki, mankiety, w ogóle wszelką bieliznę. Pobieliznę się zgłaszamy i odwozimy do domów. Firanki koronkowe pierzemy czysto.
TELEFON 1015. TOLEDO, O

Od poniedziałku 28 Sierpnia,

$10.	chłopięce	ubr.	za	$4.50
8	"	"	"	3.89
5	"	"	"	1.98
15.	męskie	"	"	9.98
12.	"	"	"	8.85
10.	"	"	"	6.48

Przez czas powiększania składu.

Y CLOTHING PARLORS
606 ADAMS ST.

Ubrania na obstalunki za $20 00.
Najlepsze w mieście za te pieniądze.
Najlepszy towar, najnowszy styl i najlepsza praca gwarantowane.
ZANG, KRAWIEC,
612 Cherry St., pom. ul. Huron i Erie.

FINLAY BREWING CO.,
wyrabia
Piwo butelkowe Finlay Pilzeńskie Lagrowe.
Telefonu nr. 199.
TOLEDO, OHIO.

FOTOGRAFUJCIE SIĘ
u znanego najlepszego fotografisty
E. H. ALLEY'A,
343 Summit st., na piętrze.
Najlepsze fotografie gabinetowe po 2 dolary tuzin, a kartonowe taniej niż inni fotografiści w mieście. Robota pierwszorzędna i szybka i rzetelne traktowanie.

Najtańszem miejscem
DO KUPNA
Towarów łokciowych, pasmanteryi i galanteryi, rękawiczek, firanek, kołdr, obrusów i biżuteryi
—jest—
THE PEOPLES STORE
727 ul. Summit
Drugie drzwi na poł. od handlu korzennego Br. Miller.
Właściciel mówi po polsku.

J. A. BECK,
ARCHITEKT,
Pokój 5 w Adams Block, róg ul. Adams i St Clair. *Toledo, O.*

NAJLEPSZE MŁODZIE!
Pieczywo jest smaczne i dobrze się udaje z drożdżami
FLEISCHMANN'A
Nie bierzcie od grosernika innych drożdży [młodzi] tylko pytajcie się o "Fleischmann & Co's Compressed Yeast."
WM. HEINBUCH, Agt.
96 olivar st., Cleveland, O.

W. H. H. SMITH & Co.,
polecają
SKŁAD DRZEWA BUDULCOWEGO,
Róg Water i Cherry ul.
TOLEDO. OHIO.

SAM SEYFANG FRED SEYFANG
M. SEYFANG & CO.
Sprzedają po cenach hurtownych, suchary, chleb, torty oraz ser szwajcarski, śledzie suszone, sardynki oraz ostrygi.
17-19 Market Space, Toledo.

NAJLEPSZA PRALNIA TOLEDOSKA
Dajcie swą bieliznę do prania do "Toledo Laundry Comp., bo tam piorą najczyściej i prasują najładniej i odwożą do domu.
332-4 Summit. Telefon 438.

J. POOL.

Zegarmistrz i Jubiler,
robi i reparuje zegarki kieszonkowe zegary ścienne, pierścionki, obrączki, bransoletki, kolczyki i inne rzeczy.
1109 CHERRY UL., TOLEDO.

Dr. H. S. HAVIGHORST,
Lekarz Praktyczny,
703 Superior st., róg Cherry, Toledo, O.
Polacy zgłaszajcie się do tego doktora, a na pewno was wyleczy skutecznie z każdej choroby. Usługa grzeczna i szybka. Idzie do chorego na zawołanie o każdej porze.

PAROWA PRALNIA "BUCKEYE,"
WŁAŚCICIEL W. I. MARION,
31 St. Clair. st., pom. ul. Monroe i Perry
W pralni tej wykończają robotę czysto i tanio. Tutaj wykończają robotę dla pierwszorzędnych amerykańskich domów.
Oddajcie tam bieliznę do prania.

SAM T. FISK,
WYSEŁA PIENIĄDZE DO EUROPY
—I SPRZEDAJE—
KARTY OKRETOWE
311 Madison st., Obok Poczty.

DR. W. STATKIEWICZ,
Lekarz ze Starego Kraju,
z długoletnią praktyką przy szpitalach jak w Europie, tak i Ameryce, specyalista chorób kobiecych i dziecinnych, leczy z dobrym skutkiem wszelkie choroby zastarzałe, jak to: duszność, reumatyzm, choroby gardła, piersi, żołądka, ból głowy, ócz, nosa, uszu, febry, skrofuły, wyrzuty na głowie i skórze, choroby maciczne, zboczenia regularności, białe upławy, krwiotoki, niepłodność, boleści popołogowe itp., dolegliwości kobiece i w ogóle wszelkie choroby mężczyzn, kobiet i dzieci—leczy prędko i skutecznie.
Lekarstwa są przyrządzane w mojem laboratoryum, pod wyłącznym moim dozorem.
Do dokładnie [o ile możności czytelnie] opisanego twego cierpienia dołącz 2 cent. znaczek pocztowy, a odwrotną pocztą odpowiem ile miesięcy będzie trwać kuracya i co będą kosztować lekarstwa. Adres:
Dr. W. Statkiewicz,
954 Joliet st. LA SALLE, ILL.

Toledo Brewing & Malting Co.
Róg ul. Division i Hamilton.
Wyrabiają najlepsze piwo: Kulmbacherskie, Pilzeńskie, Wiedeńskie i Lenk'a Extra Pilzeńskie exportowe, w beczkach lub w butelkach. Piwo nasze jest doskonałe, a ceny dla saloonistów bardzo umiarkowane. Piwo wysełamy do wszystkich części świata, bo wszędzie sobie już zjednało klientelę swą doskonałością. Obstalunki przyjmujemy osobiście lub listownie. Telefonu No 395.
PETER LENK, Prezydent. JOHN HUEBNER, Supt.

B. F. RENO,
ADWOKAT,
Podejmuje się prowadzenia spraw sądowych, za małem wynagrodzeniem.
No. 11 Hartford Block, Toledo, O.
Róg ulic Madison i Summit.

JAMES D. BOWERS,
AGENT ASSEKURACYI OD OGNIA,
407 ADAMS ST., POKOJ 11.
Polacy, z którymi miałem interes od lat kilkunastu, mogą zaświadczyć, iż nigdy na żadne nieprzyjemności nie byli narażeni, co się tak często u innych agentów zdarza. Interes załatwiam rzetelnie i bez zwłoki.

LAWTON & BARTELLE,
DOSTAWCY
DRZEWA, GONTÓW I DACHÓWEK.
Podłogi, obicia sufitowe, futryny przy okiennicach i przy odrzwiach, drzwi, okna i inne wyroby do wykończenia budowy potrzebne. Bardzo tanio!
328 Lafayette ulica, nad Swan Creek, TOLEDO, OHIO.

KIND, AUGSBACH & CO.,
—SPRZEDAJĄ TANIO—
Wapno, Piasek, Cement, Plaster, Rury odchodowe, Cegły zwyczajne i wypalone, Rury do pieców, etc., etc.
Telefonu No. 1231.
131—135 ST. CLAIR UL. Pomiędzy mostami Toledo, O.

LEONARD H. WILKINSON,
ADWOKAT I DORADZCA PRAWNY,
Ofis: No. 6 Anderson Block,
ROG ULIC SUMMIT I MADISON.
Prowadzi sprawy sądowe z wielkiem powodzeniem za bardzo umiarkowane wynagrodzenie.

ANTI NERVE POENA
Jest prawdziwem błogosławieństwem.

Mała tropla wstrzyknięta w dziąsło znieczula je całkiem i pozwala ząb z łatwością wyciągnąć.
W Toledo używa go tylko **Dr J. A. Miller** Dentysta, róg Cherry ul. i Summit, na piętrze.
Tanie ceny za najlepszą dentystyczną robotę.

Zabezpieczyłeś SWE ZYCIE? Towarzystwo asekuracyjne **The Washington Life Insurance Co.,** jest najlepszem. Wypłaty uskutecznia szybko. Każdy mąż lub ojciec powinien zabezpieczyć swe życie, aby na wypadek śmierci dzieci lub żona miały byt zapewniony.
Pośredniczy z tem towarzystwem
E. F. MUNGER,
GENERALNY AGENT NA PÓŁN-ZACH. OHIO.
Biuro i mieszkanie:
613 Congress ul., Toledo, O.
Potrzebny jest polski agent.

DR. C. G. CLARK,
Lekarz Botaniczny,
419 MADISON ST. TOLEDO, O.

Dr C. G. CLARK jest zawsze przykładem dla innych. Setki doktorów do Toledo przybyło, ogłaszając się jakby za cudotwórców, a gdy dłużej publiczność nie pozwoliła kpić ze siebie opuszczać musieli miasto, dla braku poparcia. Dr. Clark mieszka tu od dawna, cieszy się dobrą reputacyą, bo zawsze wyleczył. Nie używa on w lekach żadnych trucizn. Leczy choroby weneryczne mężczyzn i kobiet tak starych jak i młodych. Biuro: 419 Madison st., obok hotelu Hamilton. GEO. CLARK, Sekretarz.

HILLEBRAND BROS,
wyrabiają i sprzedają najtaniej
MEBLE | WSZELKIEGO RODZAJU, JAKO TO:
Łóżka, szafy, stoły, krzesła, i t.p. Przyjdźcie do nas i przekonajcie sie o cenach.
635 South St. Clair st., TOLEDO, O.

FRANK M. SALA,
Adwokat sądowy, były sędzia policyjny.
Przyjmuje wszelkie sprawy sądowe, cywilne i kryminalne.
233 Superior St., Toledo, O.

BLADA DYANA.

Przez Juliusza Mary.

(Ciąg dalszy).

Lecz nagle rewolwer wypadł z ręki Jerzego, on zaś sam zachwiał się i runął się na ziemię. Ręce konwulsyjnie zacisnęły się w wilgotny mech.

Padł i nie poruszył się więcej.

Wtedy Jan i Marya spojrzeli na siebie jak obłąkani. Nie pojmowali co się stało. Dla czego Jerzy upadł? Dla czego leży nieporuszony?

Marya uklękła i ująwszy tę głowę drogą, którą tyle razy pokrywała pocałunkami, wołała:

—Jerzy! ty cierpisz? Czy tobie źle? Co ci jest mój drogi?—powiedz. Dla czego tak nagle straciłeś zaufanie we mnie?

Ale on nie odpowiadał. Głowa jego osunęła się z jej rąk i ciężko opadła na ziemię. Na usta wystąpiło nieco piany zakrwawionej.

—Krew! Patrz Janie, on się zranił! Odwróciłam strzał w ciebie wymierzony, boś ty niewinny, i on, równie niewinny otrzymał go!

Jan nachylił się, ujął rękę swego rywala, uchylił ubranie i zaczął szukać rany.

Nagle powstał.

—Maryo, stało się okropne, straszne nieszczęście!

—Boże mój! Boże!

—On nie żyje!

Biedna kobieta bezwładnie padła na ziemię.

Jan opuścił trupa, niepotrzebującego już pomocy jego i jak waryat rzucił się ku młodej kobiecie. Podniósł ręce ku niebu dla błagania Boga, by nie odbierał mu rozumu, gdyż czuł, że myśli jego zaczynają się plątać. Pragnie myśleć, żyć, odzyskać całe panowanie nad sobą, gdyż jeśli dostanie pomieszania zmysłów, kto ocali Maryę od hańby, od oszczerstwa, od zarzutu o niewierność? Kto ją ocali jeżeli nie on?

Nakoniec odzyskała zmysły?

—Janie!—zawołała—wszak to wszystko było złudzeniem, nie prawdaż?

On nie miał odwagi jej odrzec. Wtedy powstała, obejrzała się na około i spostrzegła trupa.

—Wszystko było prawdą!.... Nie żyje....i to ja go zabiłam! Co czynić? Co powiedzieć! Jerzy mój! Jerzy!

Uklękła przed zwłokami męża i zaczęła płakać. Zapomniała teraz o wszystkich grożących jej niebezpieczeństwach i opłakiwała tego, którego ubóstwiała. Mało już teraz obchodziło ją wszystko inne, i wstyd i hańba i opinia publiczna, której głos ciągnąć będzie jej imię po błocie, gdyż choćby i wyjawiła prawdę głośno, nikt jej nie uwierzy. Mało więc to wszystko ją obchodziło! Ale na szczęście dla niej Jan odzyskał już spokój.

—Maryo! nie możesz pozostać tu dłużej. Jakkolwiek ten las jest mało uczęszczany, ale być może, że kto słyszał strzał. Może kto nadejść i zobaczyć cię..Jak wtedy wytłómaczyć wypadek?

Nic nie odrzekła.

Obawy te były dla niej obojętne. Myślała o jednej tylko rzeczy, że mąż jej nie żyje. Wtedy on podszedł do niej, ujął jej ręce i zaczął mówić o niesłusznem podejrzeniu, jakie dotknie matkę jej dzieci. Nikt nie powinien wiedzieć o tej schadzce, gdyż świat, w swej ciekawości złośliwej, miałby nawet słuszność zapytywać, jaki był powód otaczaczania tej schadzki tajemnicą, dla czego Marya nie przyjęła Jana w biały dzień, w domu....dla czego wolała widzieć się z nim w nocy, w lesie, w miejscu pustem?.. Czyż te wszystkie ostrożności nie obwiniałyby jej o niewierność? Napróżno zaprzeczałaby rzuconej jej w twarz hańbie. Byłaby przekonaną, shańbioną! A co stałoby się wtedy z dziećmi? Daremnieby mówiła im wtedy, że była niewinną i że tylko fatalność nad nią zaciążyła. Nadaremnie opowiadałaby im szczerą prawdę. Czyżby jej uwierzyły?

—Mąż twój był najlepszym z ludzi—powiedziałyby jej—ubóstwiał cię, uczynił cię szczęśliwą, a tyś go oszukała. A ponieważ schwytał cię na zbrodni, zabiłaś go!....

I gdy doszłyby do wieku starszego, widok własnej matki wywoływałyby krwawy trup ojca.

—Masz słuszność—odrzekła napół przytomna.

Zrozumiała, a jednak nie mogła oddalić się od zwłok. Jakaś niewidzialna siła ciągnęła ją ku nim. Jerzy umarł w przekonaniu o jej winie. Chciała by odżył choć na sekundę, aby przysiądz mu, że była niewinną, by go zapewnić, że kochała go zawsze, że nigdy zła myśl nie zagościła w jej sercu.

—Maryo, potrzeba stąd odejść jak najprędzej...potrzeba pomyśleć o dzieciach...o przyszłości... o strasznem podejrzeniu, które może zaciążyć nad tobą.

—Wiem....moje biedne dzieci...one nie powinny pogardzać swą matką....Ach Bóg niesprawiedliwie zesłał na mnie cios tak straszny... nie zasłużyłam na niego....

Musiał pociągnąć ją siłą i zanieść prawie na rękach. Wyrywała mu się i wracała do lasu.

—Pozostaw mnie tu Janie! pozostaw mnie!

Ale on jej nie słuchał, chciał ją ocalić mimo jej woli. Odprowadził ją do drzwi w murze otaczającym ogród. Wtedy ona instynktownie w poprzek dróżek i alei odeszła do domu.

Dopiero gdy znalazła się w pokoju, w obec dzieci swych, po przejściu ostatniego paroksyzmu łez, odzyskała nieco przytomności umysłu.

Jan powrócił do lasu. Był on nie mniej od Maryi smutnym i zrozpaczonym, gdyż wiedział, że to z jego winy nastąpiła katastrofa. Siadł obok trupa i zaczął rozmyślać nad swem życiem. Widział jak szczęśliwem ono było aż do zamążpójścia Maryi i starał się wyobrazić je sobie w przyszłości Będzie ono okropnem! A w takim razie na co żyć? Lecz wtedy co się stanie z dziecięciem powierzonem Cecylii? Kochała je ona, nie opuści go, więc ojciec może zniknąć.

Powstał zdecydowany. Był sprawcą nieszczęścia, powinien je naprawić. Obwini się sam i usunie wszelkie podejrzenia od ukochanej Maryi. Otoczy się tajemnicą nieprzeniknioną. Nie powie niczego, co dozwoliłoby domyśleć się, kim był, skąd przybył, jakim sposobem znalazł się w Mende. Nikt go nie widział, nikt go nie znał Na siebie ściągnie całą uwagę i odwróci ciekawość publiczności i policyi od Maryi. Musi ją ocalić!

Po przybyciu na stacyę, wzruszony i zamyślony o Maryi, zapomniał w wagonie walizy. Ale nie będzie się upominał o nią, nic w niej nie było podejrzanego, Opróżnił kieszenie i rzucił do rzeki wszystko, co w doświadczonych oczach policyi mogłoby naprowadzić na ślad jego osoby. Rzucił również do rzeki i rewolwer Jerzego.

Następnie udał się do Mende. Jakieś dziecko spotkane wskazało mu mieszkanie sędziego śledczego, ale tam powiedziano mu, że p. Montaiglon znajdował się na balu u p. Michellier. Udał się więc do tego ostatniego. Czytelnicy nasi wiedzą, co zaszło następnie.

Prezes sądu przystąpił do badania oskarżonego.

—Kim pan jesteś?

Ale napróżno powtarzał to zapytanie, napróżno stawiał tysiące zasądzek, Bernard pozostał niewzruszony. Rozprawy więc potoczyły się koleją zwykłą.

Trwały one krótko. Nie było żadnego faktycznego dowodu przeciwko młodemu człowiekowi, żadnego z wyjątkiem własnego jego wyznania. To nie mogło wystarczyć sędziom przysięgłym. Dla tego też na postawione im pytanie, gdy cofnęli się na naradę:

"Czy oskarżony jest winnym?

Większością głosów odpowiedziano "Nie."

Tym sposobem Bernard został uniewinnionym.

. . . . .

Gdy wyszedł z sądu, spostrzegł starą, ubraną w długi, żałobny woal kobietę i poznał w niej swą matkę.

Uczyniła mu znak i skierowała się w pole. On postępował za nią powoli, zdala, stosując się do jej kroku. Tak wyszli z Mende i znaleźli się w polu. Ona postępowała ciągle aż do nadejścia nocy, widocznie pragnęła by nikt nie mógł ich podsłuchać. Nareszcie zatrzymała się w górach. Byli sami mogli rozmówić się swobodnie. Wtedy usiadła na kamieniu i zanim uścisnęła swego syna odezwała się:

—Chcę wiedzieć wszystko. Mów!

Jan opowiedział swą bolesną historyę. Ona nie przerwała mu ani razu i dopiero gdy skończył rzekła:

—Więc mogę cię kochać i nadal—i uścisnęła go z płaczem. Ileż ty musiałeś wycierpieć moje biedne dziecko!

—Bardzo wiele, moja matko i chciałem odebrać sobie życie, ale postrzeżono i od tego czasu dozorowano mnie starannie.

—Więc nie pomyślałeś o swej matce?

—Byłem zbyt nieszczęśliwym, sił mi już brakowało.

Niestety! mój biedny Janie, przewidziałam to wszystko. Bo widzisz, należy zawsze wierzyć w przyrodę gdy przemawia. Potok mi to powiedział i burze i chmury i sowy i duchy i wszystko, co posiada pewne znaczenie, wszystko co przepowiada przyszłość, dało do zrozumienia starej Cecylii, że ta biedna Marya przyniesie ci nieszczęście. Śmierć krążyła nad wami... Ona zmarła... Oby Bóg dobry przyjął jej uczciwą i szlachetną duszę...

I podczas gdy on łkał ze wzruszenia, ona uklękła, podniosła złożone ręce i oczy ku usianemu gwiazdami niebu i modliła tię z płaczem. Powstawszy zapytała:

—Cóż teraz uczynisz, moje biedne dziecko?

—Nie wiem, matko, nie wiem jeszcze.

—Jeżeli jeszcze raz zapomnisz o mnie, to myśl o Filipie, swym synu. Jesteś ojcem nie masz więc prawa rozporządzać swem życiem.

—Jutro powiem ci co uczynię.

—Jutro? Dla czegóż nie dzisia?

—Jutro. Dziś nic nie wiem jeszcze.

Nie śmiała nalegać więcej.

Udali się do położonej w górach oberży, gdzie przepędzili noc.

Następnego dnia Jan rzekł do Cecylii:

—Czekaj tu na mnie matko. Wrócę wieczorem.

—Czy możesz mi powiedzieć dokąd idziesz?—zapytała zaniepokojona.

—Idę do p. Montaiglon.

Odszedł. Cecylia cały dzień przepędziła na modlitwie. Jan rzeczywiście udał się do sędziego śledczego.

P. Montaiglon zdziwił się niezmiernie, gdy zaanonsowano mu wizytę Bernarda. Domyślił się odrazu, że dowie się rzeczy ważnej, może całej prawdy o tym procesie, której napróżno poszukiwał.

—Panie—rzekł Bernard, gdy wszedł do jego gabinetu—czy mogę panu zaufać, tj. zwrócić się do człowieka, będąc pewnym że urzędnik nie uczyni ze słów moich użytku?

—Możesz pan zaufać, ale pod jednym warunkiem.

—Jakim?

—Że wyznanie, jakie masz pan uczynić, nie obciąży sumienia urzędnika.

—Nie. Uczuje pan tylko litość dla wszystkich, którzy mieli udział w tym dramacie.

—A jeżeli sprawiedliwość będzie musiała wystąpić?

Sprawiedliwość nic nie będzie miała do czynienia tam, gdzie nie było zbrodni.

—W takim razie słucham pana.

Wtedy, nie opuszczając żadnego ważniejszego szczegółu, Jan ze łzami opowiedział swą smutną historyę. Powiedział, dla czego poświęcił się, ażeby odsunąć od Maryi nawet cień jakiegokolwiek podejrzenia, oraz, że będąc mimowolnym sprawcą tej katastrofy, nie miał odwagi żyć dłużej. Jego miłość fatalna sprowadziła to nieszczęście! Chciał ukarać się....

P. Montaiglon słuchał go ze wzruszeniem bolesnem i w miarę jak wypadki tego dramatu stawały mu się wiadomemi, mówił do siebie, że podczas śledztwa przeczuwał prawdę.

—Widzi pan—dodał Bartoli, ukończywszy opowiadanie — są tu tylko ofiary. Pan, jako sędzia nie zdołasz znaleźć winnego.

—Żałuję pana z całego serca—odrzekł sędzia, ściskając jego ręce.

—Czyniąc panu to wyznanie, pragnąłem zarazem prosić pana o radę, która postanowi o mojem istnieniu.

—Mów pan.... Nigdy nie uważałem pana za pospolitego przestępcę. A dziś widzę pana tak nieszczęśliwym, iż czuję dla niego prawdziwą sympatyę.

—Dziękuje panu serdecznie.

—Jakiej więc rady żądasz pan?

Wczoraj moja biedna matka pytała mnie, co uczynię z sobą? Otóż przychodzę panu oświadczyć, że jestem zmęczony życiem .... że pragnę śmierci.... aby uwolnić się od wspomnień, wyrzutów sumienia i rozpaczy. Ale lękam się, by śmierć moja nie była nowym błędem.... Co pan mi radzisz uczynić?

—Najprzód — odrzekł powoli sędzia— dla pańskiej matki i syna, następnie przez wzgląd na dzieci tej, którą tak pan kochałeś, przez wzgląd na te dwie biedne dziewczynki Klarę i Dyanę, oraz Antonia, pozostałych w nędzy, bez opieki i rodziny, skazuję pana na życie...

Młody człowiek pochylił głowę i szepnął:

—Więc dobrze.. . będę żył.

CZĘŚĆ DRUGA.

ROZKOSZ KOCHANIA.

I.

Powrót.

Od czasu opowiedzianych wyżej wypadków, do chwili, w której rozpoczynamy nasze opowiadanie upłynęło lat ośmnaście.

—Będę żył dla nich!—powiedział sobie Bartoli, opuszczając sędziego śledczego.

I postanowił poświęcić całe życie swoje pracy, dla zapewnienia w przyszłości bytu nie tylko swemu synowi Filipowi, lecz i dzieciom tej, którą tak kochał. Wkrótce też odjechał do Ameryki. Chciał zabrać z sobą swą matkę, lecz nie zgodziła się.

—Nie mogę jechać, nie mam sił.... Wkrótce po przybyciu, zapragnęłabym powracać, albo umarłabym z tęsknoty. Zanadto przyzwyczaiłam się do naszych gór.... Ja potrzebuję wiatru dmącego wśród szczytów Incudiny i orzeźwiających wybrzeży morskich. Życie miejskie zabiłoby mnie.... Wolę pozostać tutaj.... A jednak straszną będzie dla mnie rzeczą rozstać się z tobą.... zwłaszcza gdy widzę cię tak smutnym i zrozpaczonym. Jestem już starą i nie wiem, czy zobaczę cię jeszcze kiedy.

Usiłował uspokoić ją pieszczotami, lecz odrzekła mu:

—Przyrzekam zawiadomić cię, skoro tylko uczuję że siły me słabną. Lecz z kolei przyrzeknij mi, że bez zwłoki przybędziesz natychmiast i przyjmiesz ostatnie moje tchnienie.

Rozstali się. Bartoli z dzieckiem na ręku siadł na statek parowy. Stara Cecylia długi czas stała na wybrzezu z zaczerwienionemi oczyma od łez, spływających po pokrytej zmarszczkami twarzy.

. . . . . .

Przez lat ośmnaście Jan jeden raz tylko odwiedził Francyę i to na wezwanie umierającej matki.

Zastał ją na łożu, w chacie, wstrząsanej ze wszystkich stron wiatrami. Pozostawało jej zaledwie kilka chwil życia. Spostrzegłszy go, uniosła się na pościeli z trudnością.

—Dziękuję ci, żeś przybył. Mam ci do powiedzenia rzecz ważną.

Nabrała tchu i mówiła dalej:

—Radziłam się chmur przepływających.... Widziałam z których stron, w pewne dni, zrywają się burze.... Słyszałam sowy i puszczyki zawodzące na moim dachu.—Spotkałam również Ducha zstępującego na nizinę.... i zapytywałam ich wszystkich, co stanie się z tobą, gdy mnie już nie będzie.... One wiedzą, że im ufam i nie oszukują mnie.... Chciałam wiedzieć, jakie niebezpieczeństwa grozić ci kiedyś będą.... i odpowiedziały mi....

—Matko!—przerwał jej Jan, bojąc się, by nie utrudziła się mową.

—Nie przerywaj.... odpowiedziały mi:

"Serce stanie się powodem zguby twego syna. Niech strzeże się Antonia!"

—Antonia—zawołał Jan zdziwiony.

—Najstarszego dziecka Maryi.... Widziałam go u Christianich i zauważyłam, iż posiada oczy matki. Marya miała złe oczy. Strzeż się go....

Zarzuciła ramiona na szyję syna, uścisnęła po raz ostatni i skonała.

. . . . . .

Dzieci Maryi przybywały u Christianich, Jan więc był o nie spokojny.

Po powrocie do Ameryki, z całym zapałem zabrał się do pracy. Wszystko mu się udawało. Potrzebował tylko sformułować jakie życzenie, by stało się w Pensylwanii, wkrótce zwrócił na siebie powszechną uwagę swą inteligencyą. Jego roztropność, rady, poglądy były nieocenione. Stał się koniecznym. Z dyrektora został wspólnikiem. Pracował dalej z zaciekłością.

Syn jego Filip po ukończeniu nauk w Filadelfii, wyprawiony został do Francyi i wstąpił do szkoły politechnicznej. Po wyjściu z niej z odznaczeniem, wybrał karyerę inżyniera i przybył na kilka miesięcy do Pittsburga, gdzie przebywał jego ojciec.

Wtedy to Jan zawiadomił go o swem postanowieniu powrotu do Francyi.

Uregulował swe interesa i skapitalizował majątek. Był on ogromny. Przez czas pobytu w Ameryce, Bartoli czynił wiele dobrego i setki ludzi uratował od nędzy. Obecnie zapragnął urzeczywistnić swe marzenia. zbliżyć się do dzieci Maryi i zapewnić im szczęście, jeżeliby zależało ono od jego woli i majątku.

Filip przyjął ten projekt z zachwyem. Ubóstwiał on swego ojca. W owej epoce był on młodzieńcem silnym, zdolnym, biegłym we wszelkich ćwiczeniach, wymagających bystrego oka i zręczności. Jako strzelec niezrównany dał dowody nadzwyczajnej odwagi, podczas pobytu swego na Dalekim Zachodzie. Czas jakiś nęciło go życie awanturnicze, lecz powstrzymał go od tego, charakter łagodny. Przytłumił sobie te zachcianki i pozostał przy ojcu.

Jan Bartoli, jakolwiek liczył wówczas czterdzieści sześć lat życia, był jednak czerstwym i młodym. Włosy i wąsy miał czarne, postawę pełną elegancyi. Oczy tylko uległy zmianie. Straciły blask dawny, przygasły, pod wpływem ciągłego smutku i wspomnień, przykryły się żałobą i miały wyraz wzroku człowieka ślepego.

Filip stał się dla niego jedyną pociechą życia. Gdy powrócił po ukończeniu nauk, Bartoli oświadczył mu:

—Na ten raz już się nie rozstaniemy. Osiądziemy we Francyi i będziemy pracowali razem. Razem będziemy się starali uczynić naokoło siebie jak najwięcej dobrego. Bo widzisz, moje dziecko, oddawna jesteś dla mnie jedyną rozkoszą, jedynem szczęściem. Nie byłem szczęśliwym w życiu. Bywają dobre i złe dole. Mnie wypadła zła. Pilno mi jak najprędzej doświadczyć uśmiechu losu.

W pół roku później przybyli do Hawru i następnego dnia udali się do Paryża.

Filip oddawna spostrzegł tajemniczy smutek swego ojca, a ponieważ nie mógł domyśleć się jego powodu, tembardziej, że interesa materyalne były w najwyższym stopniu powodzenia, doszedł więc do przekonania, że źródło tego usposobienia duszy spoczywało w tajemniczej przeszłości. Nie znał zaś jej zupełnie, gdyż pomimo dyskretnych zapytań, ojciec zachowywał milczenie Nie zmniejszyło to przecież jego miłości synowskiej. Zawiązał się pomiędzy nimi stosunek zaufania przyjacielskiego. Było to jedne serce, zgodnie uderzające w dwóch piersiach szlachetnych.

Bartoli był zbyt młodym, silnym i czynnym, by używać majątku w bezczynności. Przybył do Paryża dla tego, by rozejrzeć się w interesach i stworzyć sobie odpowiednie zajęcie. Po roku pobytu we Francyi, nabył na własność kopalnie węgla kamiennego w górach Lozery.

Tak więc wypadek sprowadził go po ośmnastu latach do tej samej okolicy, w której po raz ostatni widział Maryę, w której chciał umrzeć, przytłoczony ciężarem cierpień, w której okropne wypadki złamały życie trojga osób.

Gdy uczyniono mu propozycyę kupna, w pierwszej chwili zawahał się. Dla czego los prowadził go do tych stron, o których nie mógł myśleć bez głębokiego smutku? więc może mu gotował nowe tortury moralne? Czy też może wszechpotężny i miłosierny wypadek sprowadzając go do miejsca, w którem Marya zakończyła życie, chciał ułagodzić jego zgryzoty i wspomnienia?

Długo się namyślał. Wreszcie umowę zawarł i kopalnię kupił. By doprowadzić ją do stanu należnego potrzeba byłe wiele pracy i sum ogromnych. Ale nie cofnął się przed tem zadaniem, okolica bowiem była ubogą, on zaś pragnął by miejscowa ludność go pokochała. Nie myślał o powiększeniu majątku, chciał tylko uczynić szczęśliwymi wszystkich potrzebujących, a do niego zbliżonych.

Kupno to wymagało licznych podróży w góry seweńskie. Podczas jednej z takich wycieczek, Bartoli odwiedził Mende. Paliła go jakoś gorączka odświeżenia w umyśle w przeciągu kilku godzin tego, co przed kilkunastu laty odbyło się również podczas godzin kilku.

(Ciąg dalszy nastąpi.)

Wojna południowa w Afryce.

Telegram z Johannesburg donosi. że Anglicy 2 listopada zdobyli Buluwayo, stolicę króla Lobenguli. Matabele stracili około 2000 a Anglicy tylko 5 żołnierzy. Oddział z fortu Kuli i oddział króla Khama pod dowództwem komendanta Raaf zaczepiły Buluwayo, bronione przez Matabelów. Matabele walczyli rozpaczliwie, lecz przeciw armatom nie zdołali utrzymać miasta i z utratą 2000 zabitych cofnęli się z miasta, które Anglicy spalili.

KURS POCIAGÓW W TOLEDO.

Kolejowy czas późni się od miejskiego o 28 minut.

Pociągi oznaczone gwiazdkami (*) kursują codziennie; oznaczone sztylecikami (†) we wszystkie dnie powszednie oprócz niedzieli; zaś (‡) oprócz soboty.

CH&D — CINCINNATI, HAMILTON & DAYTON R.R.

Stałe pociągi pośpieszne pomiędzy Toledo i Findlay. Jeden pociąg odchodzi codziennie z Toledo do Indianapolis o 4 00 p m. Inne pociągi naznaczone "codziennie," kursują pomiędzy Toledo i Cincinnati.

CINCINNATI, HAMILTON & DAYTON

Dworzec Union.

Z Toledo do:	Odchodzą:	Przychodzą
Cincinnati & Ind Ex	10 15 am	*5 25 am
Cincinnati & Ind Ex	*3 30 pm	4 00 pm
Cincinnati & Ind Ex	*11 40 pm	9 00 pm
Cincinnati Express	6 45 am	11 20 am
Cincin Ex Sund only	.....	9 40 am
Findlay & B Green Ex	6 45 am	8 40 am
" "	3 30 pm	4 00 pm
" "	6 05 pm	9 00 pm
" "	10 15 am	11 20 am

MICHIGAN CENTRAL.

"The Niagara Falls Route."

Dworzec Union.

Z Toledo do:	Odchodzą:	Przychodzą
Mackinac Exp	*5 30 am	9 20 pm
Detroit & N Y Exp	*7 48 am	*10 05 am
Detroit & N Y Exp	4 20 pm	*3 20 pm
Detroit & N Y Exp	*9 05 pm	*11 30 pm

WABASH RAILWAY.

Dworzec Union.

Z Toledo do:	Odchodzą:	Przychodzą
Pacific Express	*12 10 am	*8 55 pm
Kansas City Express	10 20 am	4 15 pm
St Louis Express	*5 20 pm	*7 40 am
Defiance Accommod	4 45 pm	8 00 am

COLUMBUS, HOCK'G VALLEY & T

Dworzec Summit ul między Chestnut i Mulberry

"Buckeye Route."

Z Toledo do:	Odchodzą:	Przychodzą
Columbus Express	*6 35 pm	*9 30 am
Col & Pomeroy Ex	10 30 am	2 25 pm
Col Express	*5 20 pm	*8 20 pm

CINCINNATI, JACKS'N & MACKINAW.

Dworzec cor. Cherry & Champlain.

Z Toledo :	Odchodzą:	Przychodzą:
Chicago & Tol Exp	6 30 pm	11 12 am
Mail & Express	6 40 am	8 55 pm
Local	6 10 am	3 50 pm
Passenger	*8 00 am	*7 15 pm

*Tylko w niedzielę, pomiędzy Toledo i Devils Lake.

WHEELING & LAKE ERIE.

Dworzec cor. Cherry & Champlain.

Odchodzą.	Przychodzą.
7 45 rano.	*9 40 rano.
1 20 po połndniu.	1 20 po p.
*430 po poł.	5 50 po p.

Toledo, St. Louis & Kansas City R.R.

WEST AND SOUTHWEST. 2 TRAINS DAILY TO ST. LOUIS, MO. SLEEPING CARS, FREE CHAIR CARS.

Union Dw.	Odchodzą	Przychodzą
Frankfort Mail	8 00 am.	4 18 pm.
St Louis Night Ex	*5 25 pm	*9 15 am

Ohio Central Lines

T.&O.C.RY. K.&M.R.Y.

Dworzec w East Toledo, przy moście ul Cherry

Z Toledo do:	Odchodzą:	Przychodzą
Columbus Ex.	*7 0 am	*8 25 pm
Columbus Ex.	5 15 pm	9 55 am
Kenton dally ex.	*11 25 am	*2 55 pm

TOLEDO & OHIO ENTRAL W DIV

Dworzec w East Toledo, przy moście ul. Cherry

Z Toledo do:	Odchodzą:	Przychodzą
Findlay & Kenton Ex	8 00 am	*9 10 am
Findlay & Kenton Ex	12 40 pm	3 15 pm
Findlay & Kenton Ex	*4 45 pm	6 25 pm
Chicago express	9 00 pm	6 35 am

TOLEDO ANN ARBOR & N. MICH.

Dworzec Summit ul między Chestnut i Mulbery

Z Toledo do:	Odchodzą:	Przychodzą
Frankford Mail	5 30 am	10 45 pm
Ann Arbor Accom	10 20 am	8 55 am
Clare Express	2 30 pm	1 15 pm

FLINT & PERE MARQUETTE.

Pociągi tej linii odchodzą z dworca kolei L. S. & M. S.

Odchodzą:	Przychodzą:
Via M.C. R. R 5 30 am	Via M.C R. R, * 10 05am
" " 4 20pm	" " *11 30 pm
" 9 20pm	" L. S. Ry 4 10pm
" L. S. Ry ... 10 30 am	

Konekcye są w Monroe i w Defiance z pociągami kolei F. & M. do wszystkich stacyj przy tej drodze w Michigan.

KURS POCIĄGOW W CLEVELAND, O.

BIG FOUR ROUTE.

Stacya przy ulicy Water.

Pociągi przychodzą o godzinach: 7 30 am, 10 10 am, 2 30 pm, 6 20 pm, 7 45 pm, 1 20 am.

Pociągi odchodzą o 4 20 am, 7 20 am, 6 15 am, 12 00 m, 4 00 pm, 8 15 pm.

PENNSYLVANIA LINES.

Stacya przy ulicy Bank.

Przychodzą o: 12 30 pm, 6 10 pm, 11 40 am, 11 40 am, 11 40 am, 10 10 am, 8 25 am, 5 25 am, 5 25 am, 5 25 am.

Odchodzą o: 8 10 am. 1 05 pm, 1 40 pm, 1 40 pm, 1 40 pm, 8 25 pm, 5 10 pm. 11 10 pm, 11 10 pm, 11 10 p. m.

NICKEL PLATE.

Pomiędzy Buffalo i Chicago.

Buffalo accommodation ...	....	§6:45 am
New Yourk & Boston express	§10:03am	§ 0:15am
Eastern express.....	§12:52am	§1:00 am
Cleveland mail.....	§9:20 pm	.....
West		
Chicago mail.....	§6:10 am	§6:30 am
Chicago express.....	§7 00 pm	§7:20 pm
Western express..... ...	§11:20am	§11:28am
Local freight.....	‡4:50 pm	‡7:20 am

Miejscowy pociąg accom. przybywa o g. ‡7 55 a. m., odchodzi o g. ‡5 20 pm. Doven accom przychodzi o g. ‡5 30 pm., odchodzi o g. ‡1 30 pm.

MT VERNON & PAN HANDLE ROUTE

Przychodzą: 5 25 pm, 5 25 pm 12 30 pm, 10 10 am, 7 am.

Odchodzą: 8 00 am, 8 00 am, 1 05 pm, 3 25 pm, 8 00 pm.

ERIE LINES.

Stacya przy wiadukcie na ul. So. Water.

Przychodzą o: 7 00 am, 10 35 am, 9 40 am, 7 20 pm, 9 00 pm, 6 50 pm. 12 00 pm.

Odchodzą: 6 00 am, 8 15 am, 1 40 pm, 2 50 pm, 4 20 pm, 11 00 pm.

VALLEY RY.

Stacya u stóp ulicy South Water.

Odchodzą: 7 15 am, 11 00 am, 3 15 pm, 6 30 pm.

Przychodzą: 6 45 pm, 2 40 pm. 10 30 am, 8 10 am.

L. A. CHASE & SON,

TYTUNIARZE,

416 Madison st., Toledo, Ohio

Naprzeciw Boody House.

Dobre cygara w pudełkach.

Suzaj możecie kupić cygar tak dobrze 5 za ośm centów jak i jedno za dolara.

Czytaj to uważnie.

Nasza cena $11.50. Sklepowa cena $40

Zegarek ELGIN za $11.50.

OPŁACAMY EKSPRES.

Prawdziwy 14 karatowy złoty zegarek, którego nie można kupić niżej $40 00, z werkiem Elgin, bogato ozdobny, z regulatorem i najnowszymi ulepszeniami, wykończony przez Elgin National Watch Co., wysełamy do egzaminacyi bezpłatnej każdemu czytelnikowi tego pisma, który nam przyśle to ogłoszenie. Koperta jest 14 karatowa złota na płycie mieszanej. To nie pozłacany zegarek, a werk jest Elgin nie fałszowany Szwajcarski, Trenton albo Standard. Nie ma tu oszustwa. Sprzedajemy detalicznie po hurtownych cenach i wy nic nie ryzykujecie, ponieważ możecie zegarek wyegzaminować w biurze ekspresowym nim zań zapłacicie, i jeżeli nie chcecie go brać, to nikt was nie zmusi. Nie ma w świecie lepszego werku jak Elgin i nie było jeszcze ogłoszenia, w któremby 14 karatowy całkiem złoty zegarek z najlepszym werkiem Elgin ofiarowano za $11 00 bez opłasy Ekspresu. Korzystajcie z tej sposobności dopóki zwlekajcie długo. Z KAŻDYM ZEGARKIEM POSEŁAMY GWARANCYĘ NA 20 LAT i PIĘKNE PLUSZOWE PUDEŁKO. Jeżeli poślecie nam 50 centów przy zamówieniu, my poślemy wam PIĘKNY ZŁOTY ŁAŃCUSZEK według najnowszego zrobiony wzoru, który wszędzie kosztuje $1 50.

Poślijcie nam całe swe imię i nazwisko, adres pocztowy i ekspresowy, a my zaraz wam wyślemy zegarek. Piszcie czy chcecie zegarek damski czy męski. Adresujcie: The Red Star Watch Co, of Chicago

Inkorporowane w Illinois według praw Stanów Zjednoczonych

21 Quincy St., Chicago, Ill.

BUCKEYE

Paint AND Varnish Co.

—WYRABIAJĄ—

FARBY LAKIERY I POKOST które są ogólnie uznane za najlepsze w świecie.

—Można je dostać w następujących składach:—

F. Wyrzykowski, 1320 Nebraska Avenue.

Meir Bro's, Lenk st., pomiędzy Nebraska i Tecumseh

Stolberg, Clapp & Co 603—605 Cherry street.

C F. Throm, 383 Nebraska Avenue.

Fabryka i skład główny znajduje się przy rogu ulic: Lucas i 15-tej w Toledo, O

Podróż okrętem przez ocean do Baltimore kosztuje teraz

Tylko 25 Dolarow.

K. Czarnecki,

1202 ULICA VANCE, TOLEDO, OHIO.

MEBLE TANIO I NA WYPŁATĘ.

Zapraszamy Wszystkich Polaków, aby raczyli odwiedzić nasz sklep, i zobaczyli nowy zapas mebli, jakie co dopiero sprowadziliśmy. Mamy dywany, firanki, parawany, piece; w ogole wszystko co do mieszkania potrzebne. Odebraliśmy wielki zapas wózków dla dzieci. Słowem: Jesteśmy w stanie umeblować wam mieszkanie skromnie a gustownie, lub jak najwykwintniej a to wszystko dostać mozecie za bagatelę bowiem za małą gotówkę. Przyjdzcie z rana. Skład nasz otwarty co dzien wieczorem.

GOLDBERG & Co.,

434 ULICA SUMMIT TOLEDO.

Dr. F. B. MONRO,

Najsłynniejszy Lekarz Amerykański,

PRAKTYKUJĄCY PRZEZ 30 LAT.

Jeżeli was inni doktorzy nie mogli wyleczyć, to udajcie się do Dra Monro.

Dr. Monro wyleczył więcej ludzi, niż którykolwiek inny doktór w świecie.

DR. MONRO.

Leczy: Dyspepsyę, Reumatyzm, Niestrawność, Taniec św. Wita, Krwiotok, Neuralgię, Choroby Nerwowe, Odrętwienie ciała, Febrę, Choroby krwiowe, Prywatne, Sercowe, Zatwardzenie, Bronchitis, Ból oczów, uszów i gardła, Choroby urynowe, Słabości płciowe mężczyzn i kobiet, Choroby żołądka i wątroby. Choroby chroniczne, katar, słabości kobiet, skrofuły, rak, paraliż, wyrzuty na skórze, puchlinę. Wyprowadza robactwo a szczególnie tasiemca. Jeżeli wam jakakolwiek choroba dokucza, to udajcie się do Dra Monro, a spewnością będziecie wyleczeni daleko taniej niż przez innych doktorów.

Dr. Monro nie podejmie się kurować tych pacyentów których uzna za niewyleczalnych, ale jak się podejmię kogo wyleczyć to go wyleczy na pewno.

Opiszcie swoje dolegliwości i przyślijcie dokładny adres, to natychmiast dostaniecie odpowiedź, czy wasza choroba jest do wyleczenia i co was będzie kosztować. Dr. Monro z każdym obchodzi się rzetelnie.

Chorzy na choroby prywatne niech przyślą trochę uryny w małej flaszeczce. Adres:

DR. F. B. MONRO.

313 Cherry st., Toledo, Ohio.

Dr. Hibbard S. Phillips.

Największy specyalista bieżącego wieku.

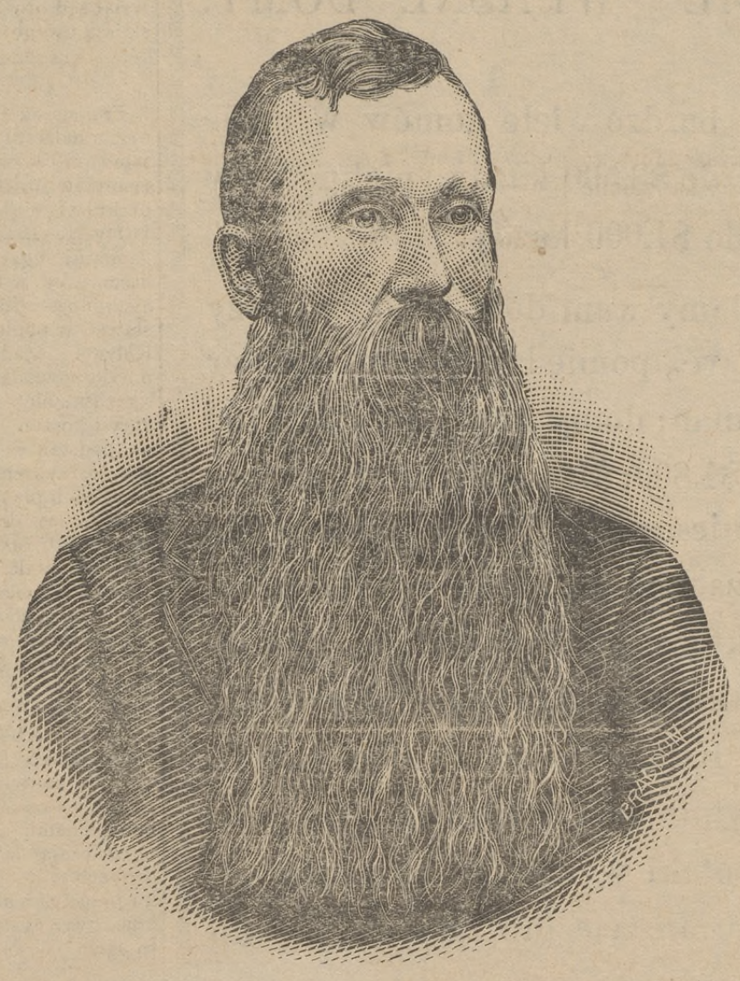

On cię wyleczy, albo obces powie, że nie może.

Pisz do Dra Phillips, załączając zwitek swych włosów i 2 centową markę. Podaj mu twój wiek, czyś żonaty czy pojedynak i jak się czujesz. On odpisze, czy możesz być wyleczony czy nie. On nie liczy nic za leczenie gdy cię nie wykuruje. Ale musisz opłacać lekarstwo. Doktór poda wam cenę za lekarstwo, potrzebne do użycia.

Chroniczne choroby i nerwowość mężczyzn, kobiet i dzieci leczy lepiej niż którykolwiek inny doktor.

Adres:

DR. HIBBARD S. PHILLIPS, LOCK BOX 380

TOLEDO, OHIO.

Kupujcie mebie, dywany, piece

I wszelkie inne sprzęty ...konieczne w domu...

Za gotówkę albo na łatwą wypłatę u

DRAPER & NUGENT,

318 MONROE UL., TOLEDO, O.

Każdemu kupującemu u nas daje my polisę asekuracyjną na życie, na 500 dolarów. Polscy subjekci będą polaków obsługiwać U nas zawsze tanio można kupić

NORDDEUTSCHER LLOYD.

Regularna linia pocztowa okrętowa

—od—

Baltimore do Bremen,

—na—

najnowszych parowcach pierwszej klasy:

Darmstadt,	Muenchen,
Dresden,	Oldenburg,
Gera,	Stuttgart,
Karlsruhe,	Weimar.

Pierwsza kajuta $60 do $90, stosownie do miejsca.

Bilety tam i napowrót po zniżonej cenie.

Odjazd z Baltimore co środę, z Bremu co czwartek.

Powyższe parowce są nowe, ze stali, wybornej budowy i we wszystkich częściach urządzone z wszelkimi wygodami.

Ich długość 415—435 stóp, szerokość 48 stóp.

Kajuty, Salony, Pokoje dla palaczy itd. na pokładzie i na spacerowym ganku.

Wszystkie pokoje oświetlone elektrycznością.

Dalszych informacyj udzielą agenci:

A. Schumacher & Co.

5 South Gay st., BALTIMORE, MD.

Lub ich agenci w kraju.

ANTONI A. KUJAWA

1343 VANCE UL.

AjentKartOkrętowych i Notaryusz

poleca się względom Rodaków.

Sprzedaje karty okrętowe na wszystkie linie pasażerskie i pocztowe. Wymienia pieniądze i wysyła do starego kraju, a także ściąga ztamtąd należności i spadki.

Polacy mieszkający na farmach lub w innych miastach mogą pisać po informacye do mego biura. Kto załączy markę, to natychmiast dostanie odpowiedź względem kart okrętowych lub jakiejkolwiek plenipotencyj sądowych i spadków.

Interes załawiam punktualnie i rzetelnie.

Pieniądze przesyłam do "starego" kraju według najświeższego kursu.

GEORGE M. PARKS,

Katolicki Przedsiębiorca Pogrzebowy.

Grzeczna obsługa, akuratność i ceny najniższe.

No. 217 Bridge ul. Telef 1217. EAST TOLEDO, O.

PATENTA

NA WSZELKIE WYNALAZKI WYRABIA

Press Claims Company.

Wynalazcy często utracają swe prawa, wskutek nieznajomości prawa tyczącego się patentów, albo wskutek niedbalstwa adwokatów. Do wystarania się o patent na wynalazek jakikolwiek potrzeba dużo czasu i starannego doglądania; nadto potrzeba też wynalazek utrzymać w ścisłej tajemnicy przed opatentowaniem go, aby kto inny unie kradł.

Ażeby publiczność w ogóle, a wynalazców w szczególności, zabezpieczyć od wszelkich oszustw i wyzyskiwań przez złych adwokatów, pierwszorzędne gazety ustanowiły wspólne biuro w Washingto ie pod nazwą THE PRESS CLAIMS COMPANY, gdzie każdemu wynalazcy zagwarantowana jest najuczciwsza obsługa. W biurze tem każdy może zasięgnąć najpewniejszych informacyj, co do **opatentowania wynalazków, wystarania się o pensye wysłużonych żołnierzy, zabezpieczenia znaków handlowych, zastrzeżenia prawa przedruku itp.**

Biuro to jest prowadzone przez najlepszych adwokatów, za których ręczą najpoważniejsze dzienniki amerykańskie, więc procesa o wynalazki i pensye po żołnierzach najpewniej będą dla każdego interesanta załatwione.

Jeżeli masz jaki wynalazek, to odrysuj go lub odfotografuj, albo opisz dokładnie i poślij do **The Press Claims Company, Washington, D. C.**, a natychmiast dostaniesz odpowiedź co ci wypada uczynić. Modele nie są potrzebne, chyba w takich razach, gdy wynalazek jest bardzo skomplikowany. Jeżeli kto używa twego wynalazku, lub gdy ciebie kto o to skarży, udaj się do naszego biura, a dostaniesz najpewniejsze wskazówki jak sobie począć.

Wszelkie listy należy adresować tak:

THE PRESS CLAIMS COMPANY,

618 F Street. Northwest,

JOHN WEDDERBURN, WASHINGTON, D. C.

adwokat zarządzający biurem.

MRS. H. WEYANT, M. D.

Doktorka

Dla Niewiast, Dzieci i Mężczyzn.

617 ERIE ST., TOLEDO, O.

Leczy wszystkie choroby zastarzałe, jako to: Duszność, spazmy, paraliż, dychawicę, wodną puchlinę, reumatyzm, ból głowy, uszu, ócz i nosa; choroby żołądka, gardła, piersi, kanałów odchodowych; febrę, wyrzuty na głowie i skórne; choroby maciczne, zboczenia regularności, krwiotok, białe upływy, nieyłodność, boleści popołogowe, puchlinę, rany, otwory na ciele, różę, choroby kiszek, ból krzyża i w placach, katar, dropsyę, nauralgię, bronchitis, podagrę itd.

Jeżeli was inni doktorzy nie mogli wyleczyć, to udajcie się do doktórki Weyant. Ona wam powie na jaką chorobę cierpicie, nie pytając się o nic. Powie wam od razu czy wasza choroba jest do wyleczenia lub nie, aby was na koszta nie narażać. Porady każdemu upziela darmo. Pacyenci płacą tylko za lekarstwo, jakie zostanie przepisane. Doktorka Weyant pryktytuje 26 lat i zwiedzała wszystkie szpitale w Ameryce i Europie, więc zna się dobrze na chorobach i lekarstwach. Udaicie się do niej na przekonanie, czy waszą chorobę pozna lub nie. Opiszcie swą chorobę, podajcie wiek, przyślijcie w liście trochę włosów i 2centową markę pocztową, to natychmiast dostaniecie odpowiedź. Można pisać po polku lub angielsku.

Adres taki:

Mrs. H. Weyant, M. D.

617 ERIE ST., TOLEDO, O.

MIEJCIE WŁASNE DOMY.

Mamy bardzo wiele domów w cenie od $1,000 do $3,500 każdy, piękne loty od $300 do $1,000 każdy:

Sprzedamy wam dom z lotem przy Sullvan ave., pomiędzy ulicami Poplar i Buchannan; domy nowe; loty 31X100 tylko za $1,800; $100 zadatku, resztę na odpłatę miesięczną. Mamy także wiele lotów w zachodniej części miasta położonych, które sprzedajemy, gdy kto da $25 zadatku, resztę zaś na odpłaty jakie kto chce. Książki bankowe albo certyfikaty przyjmujemy za gotówkę. Kontrakty i hypoteki wyrabiałe bez specyalnych opłat. Piszcie lub zgłoście się do nas.

HOMEK WARKEN & CO.,

58 Buhl blok, tuż przy poczcie.

DETROIT, MICH.

SMAROWAŁ WŁOSY.

Pani X. — W gazecie stoi, że pewien mężczyzna osiwiał w przeciągu miesiąca, z powodu zmartwienia po śmierci żony.

Pan X. — Bagatelka ja znałem człowieka, który od starości miał siwe włosy, a jak mu żona umarła, to za tydzień miał czarne jak smoła.

TYLKO BOGACI TAK MOGĄ.

Jasiek.— Czy nie kupisz sobie nowego palta na zimę?

Stasiek. — O ja już kupiłen palto latem, jak były bardzo tanie.

Jasiek. — Co będziesz robił ze swemi pieniędzmi teraz.

Stasiek. — Właśnie idę obstalować łódkę na przyszłe lato.

ZAWIODŁA SIĘ!

Matka. — Było dziś piękne kazanie!

Córka. — Tak, ale zawiodło mnie.

Matka. — O czem ksiądz mówił.

Córka. — Bądźcie dobrej myśli, albowiem oblubieniec przyjdzie — a jeszcze nikt do mnie nie przyszedł.

PRZYSZŁY KOMFORT.

Mała Rózia. — Marcinek przyobiecał mi dziś, że jak dorośnie to się ze mną ożeni.

Joasia. — Sądziłam, że nie lubisz Marcinka.

Mała Rózia.—Nie lubię go. Ale żonaty człowiek nigdy nie pozostaje w domu—a wolę go mieć poza domem, niż w domu.

Nie dosyć w oświaty dowodzić potrzebie.
Ci co chcą lud oświecać, niech zaczną od siebie.

Nie chcą być Demokratami.

W ostatnim tygodniu pewna liczba polskich obywateli dziesiątej wardy zeszli się u ob. Zacharewicza, pod No. 1813 Penn ave., i tam utworzyli pierwszy polski republikański klub w naszem mieście. Pan Zacharewicz powiedział, iż mamy tutaj już dwa demokratyczne kluby, a demokraci zaczęli już myśleć iż mogą już być Polaków pewnymi i dla tego o nas nie dbali. Z tego powodu on i obywatel Ludwik Zerzycki postanowili wyprowadzić ich z błędu zakładając klub republikański, który do przyszłej prezydencyalnej kampanii co najmniej z dwustu członków składać się będzie. Nazwisko klubu tego jest: „Polski Klub Republikański“ i składa się już z 17 członków, wszystko ludzi dojrzałych i po największej części obywateli od dawnych lat. Ustanowiono zarazem komitet dla nowo wstępujących członków, którego obowiązkiem będzie baczyć, aby do klubu tego przyjmowano tylko ludzi niepokalanego charakteru i rzeczywistych obywateli kraju tego. Urzędnikami klubu wybrano: Jakób Sonnefeld, Pres. Ludwik Zerzycki, Wiceprez. Jan Plifet, Kas. Józef Edward Zacherewicz, Sekr. Fr. Romanowski, Marszałek.

Żądają nowego procesu.

Sędziowie Slage i Collier, słuchali argumentów we wnioskach o nowe procesa, w dwóch wypadkach morderstwa. Pierwszym z nich jest, w którym trzech obwinionych, Carpo, Sabol i Soloko, zostali uznani winnymi morderstwa w drugim stopniu za zamordowanie Michała Klacika w Wilmerding. Adwokaci Blakeley i Robertson twierdzą, iż znaleźli nowe dowody niewinności swoich klientów i przedstawili pewną liczbę zaprzysiężonych świadectw piśmiennych w których rozwiniętą jest teorya, że Kladzik nie był zamordowanym przez oskarżonych węgrów, którzy o mało co że sami razem z nim zabitymi nie zostali przez włochów. Zeznanie Izabeli Mortonio opiewa, iż ona słyszała od Ventura Serra, że włosi zabili Klacika i słyszała, że wszyscy czterej węgrzy, którzy razem byli, mieli być zabici. Prokurator dystryktowy Burleigh, był przeciwnym wnioskowi drugiego procesu twierdząc, iż oskarżeni zasądzeni zostali li tylko na mocy świadectwa swoich własnych zeznań.

Były także przesłuchiwane argumenta w sprawie Noela Meison, uznanego winnym morderstwa w pierwszym stopniu, za zamordowanie Zofii Raes w Calamity. Najsilniejszy punkt jako przyczyna do nowego procesu służy ten fakt, że sędziowie przysięgli byli przywołani na zad do poprawienia wyroku, jaki oni pierwotnie wydali. Adwokaci Devis i Blakeley argumentowali za oskarżonym. Sędzia Slage orzekł, iż przywołanie sędziów do poprawienia wyroku przez nich wydanego jeszcze nie jest dostateczną przyczyną do drugiugo procesu, pomimo to, wziął sąd obydwa wypadki pod ścisłejszą uwagę.

Anarchiści ukarani.

Franciszek Bronk i Karol Feuchtner, młodzi anarchiści, którzy aresztowani zostali w Allegheny we czwartek popołudniu za rozrzucanie cyrkularzy ogłaszających mityng w Lafayette hali w celu obchodzenia pamiątki egzekucyi straconych anarchistów w Chicago i zawierających inną treść oburzającej natury, stawali w poniedziałek przed sędzią Kelvey. Żaden z więźni nie miał nic do powiedzenia w swojej obronie i każdy z nich został skazany na $50 kary i koszta. Oni zostali ukarani na podstawie rozporządzenia miejskiego, zabraniającego rozrzucania po ulicach plakatów, nie ogłaszających interesów w granicach miasta. Kara $50 jast najwyższą, na jaką prawo pozwala. Żaden z tych anarchistów nie miał pieniędzy ażeby zapłacić karę, zostali więc odesłani do domu roboczego, gdzie naznaczoną im karę odrobić będą musieli. Ich przyjaciele jak mówią, zaangażowali do obrony adwokata Friedmana, a ten podobno będzie się starał z kozy ich wydobyć. Superintendent policyi O'Mara twierdzi, że w Pittsburgu nie ma niebezpieczeństwa przed anarchistami, a ci, którzy tu są, ograniczają się tylko na mowie i drukach. Robotnicy są bez wyjątku przeciwko anarchistycznym naukom, gdyż są do tego za inteligentnymi.

Nowy presbiteryański kościół.

Bardzo silna presbiteryańska gmina została założoną w Clifton, ślicznem i szybko wzrastającem przedmieściu Pitssburga. Kościół zjednoczonych presbitaryanów uznano za niebezpieczny i dla tego budowę ową musiano opuścić. Kongregacya głosowała nad kwestyą przeprowadzenia się w inne miejsce. Siedemdziesiąt członków głosowało za przeprowadzeniem się do Emsworth, a czterdziestu było za starem miejscem. Mniejszość, z presbiteryańskiemi familiami tutejszej miejscowości, podali prośbę do presbiteryańskiej rady w Allegheny, o utworzenie nowej presbiteryańskiej gminy. Halę Odd Fellow'sów wynajęto na jeden rok i rozpoczęto regularne nabożeństwa zeszłej niedzieli pod przewodnictwem Ks. Dr. Potter z Sharpsburga, presbiteryańskiego misyonarza. Także szkoła niedzielna zostanie założoną pod nadzorem pana Allen z Dixmont. Kongregacya ostatniej niedzieli wynosiła 100 a zorganizowaną zostanie co najmniej z 75 familij. Księdza sprowadzą tak prędko jak tylko możebnem, poczem przystąpią niezwłocznie do budowy nowego kościoła.

Jedynie prawdziwy importowany
KOTWICZNY
Pain Expeller
jest i będzie
jedynym
środkiem na
REUMATYZM
Kłucie, Influenzę, ból krzyża kolki w boku, ból piersi, łamanie, neuralgię, wywichnięcie itp.
Zanim będziesz kupował, postaraj się o książkę "PRZYJACIEL CHORYCH"— wydaną przez doświadczonych lekarzy, a którą na żądanie przyślemy za darmo.
Adres:
F. Ad. Richter & Co.
17 Warren ul.,
NEW YORK.
29
medali
zdobyło to lekarstwo na wystawach. Domy w Europie:
Rudolstadt, Londyn, Wiedeń, Praga, Rotterdam, Altona, Nuremberg, Konstein Lipsk 25c i 50c butelka. Na sprzedaż u:
H. PRINZ, 557 Nebraska ave.
W aptece r. Hausman i Lagrange lub w innych aptekach.

Mrs. F. HohlyNebraska cor. Division

TO CIE WYLECZY.
BURNHAM'S BEEF WINE & IRON
CENA 50c pajnt. Osoby mające bladą cere twarzy niech próbują tego lekarstwa. Jest to WIELKI ODŻYWIAJĄCY LEK, działający wprostna kerw.
Bądź pewnym że lekarstwo jest BURNHAM'A
Nasza formuła jest tajemnicą. Żadne inne nie "są tak samo dobre". Sprzedają je wszyscy grosernicy.
Sześć ½ pajnt. butelek posyłamy za $1.50. Poślijcie markę na książkę "Household Hint".
E.S. BURNHAM CO., 120 Gansevoort St., N.Y.

PATENTA.

SŁÓWKO DO WYNALAZCÓW.

Nie było jeszcze w historyi naszego kraju takiego czasu, w którymby zapotrzebowanie wynalazków i ulepszeń w sztukach i wiedzy było tak wielkie jak teraz. Wygody ludzkie po warsztatach i fabrykach, prowadzenie domu, praca na farmach i życie biurowe domagają się ciągłego ulepszenia obok mniejszego skomplikowania, aby oszczędzić pracę, czas i wydatki. Polityczne zmiany w administracyi rządem nie wpływają wcale na postęp wynalazcy amerykańskiego, który zawsze czuwając i zawsze gotowy do zauważenia istniejących niedogodności, nie dozwala, aby afery rządu oderwały go od pomyślanego ulepszania. W przygotowaniu i wystaraniu się o aplikacyę na patent należy mieć baczenie wielkie, należy wybrać kompetentnego i dobrego adwokata. Znaczne korzyści utracono właśnie w różnych wypadkach przez zatrudnienieniekompetentnych adwokatów, a zwłaszcza tych, którzy powołują się na zasadę "nie ma patentu, nie ma zapłaty". Wynalazcy powierzający swe interesa w ręce takiej klasy adwokatów, czynią to na własne ryzyko, ponieważ ważność patentu nie będzie należycie zastrzeżoną, a przez to następują potem straty. THE PRESS CLAIMS COMPANY, John Wedderburn, generalny zarządca, 618 F ulica, N.W. Washington, D. C., reprezentująca wielką liczbę poważnych dzienników i tygodników jak również pism peryodycznych w tym kraju, została założoną celem protegowania swych wynalazców przed niebezpieczną metodą używaną w takich interesach. Wspomniana kompania jest gotową zająć się każdą sprawą dotyczącą patentu, za możliwie niską cenę, przygotowuje i wyrabia aplikacye, na wylazki mechaniczne, blankiety patentowe, marki ochronne, etykiety, prawo własności druku, usuwa przeszkody, złe raporty i wielką uwagę zwraca na odrzucone wypadki. Jest również przygotowaną wejść w kompetycyę z każdą firmą gdy rozchodzi się o wystaranie się o patent na inne kraje.

Piszcie po instrukcye i rady.
John Wedderburn,
618 F Street,
P. O. Box 385 Washington, D. C.

"THE ORIENTAL,"
ZAKŁAD
Artystyczno Fryzyerski i Golarnia
——Zatrudnia——
6ciu pierwszorzędnych Golarzy.
Kąpiele ciepłe i zimne.
EDWARD MYERS, właściciel.
Róg Monroe i Summit, Toledo.

FRED. MEYER,
Dystylacya i hurtowna sprzedaż
Win i Likierow,
116 Summit St., Toledo, O.

Wielki Skład
Meskich Ubiorow.
LATOWY TOWAR
A ZWŁASZCZA
Słomiane Kapelusze
MUSZĄ BYĆ
Po zniżonych cenach wyprzedane.
FR. MELIN,
Rog Hastings i Willis av. Detroit

POZNAJCIE ŁESZCZYNSKIEGO
—ORAZ JEGO—
Sklad Ubiorow,
KAPELUSZY,
KOSZUL,
KRAWATEK,
I T. P.
Gdzie można zawsze dostać dobry materyał za jaknajtańsze ceny. LESZCZYNSKI się zna na materyi, będąc 15 lat w tym zawodzie, wie co kupić i jak sprzedać, by każdego zadowolić.
P. J. Leszczynski,
877 Russel st. Detroit, Mich.

Caton's College of Commerce,
ENGLISH TRAINING AND TYPE-WRITING,
Short Hand.
Kształci w swym zakładzie młode kobiety i młodych mężczyzn w prowadzeniu businesu. Najlepsza szkoła do wyuczenia się kaligrafii, buchalteryi, stenografii, maszynopisu i innych przedmiotów. Dajemy posady. Jedyne kolegium w mieście, dające przenośną kartę wpisową. Zgłoście się lub piszcie po nasze katalogi, które dajemy darmo.
CATON'S COLLEGE OF COMMERCE,
7—17 Rowland st., Detroit, Mich.

R·I·P·A·N·S
TABULES
are compounded in accordance with a medical formula known and admitted by all educated physicians to be the oldest, most standard, most widely used, most frequently prescribed, and by far the most valuable of any that the profession have yet discovered. In the Tabules the ingredients are presented in a new form that is gaining favor all over the world and becoming the fashion with modern physicians and modern patients.
They are compact, easy to carry, easy to swallow, tasteless if taken according to directions, and the dose is always accurate. Every one enjoys the method and the result. They act gently but promptly upon the kidneys, liver, stomach and intestines; cleanse the system effectually; dispel colds, headaches and fevers; cure habitual constipation, making enemas unnecessary. Are acceptable to the stomach and truly beneficial in effects.
A single TABULE taken after the evening meal, or just before retiring, or, better still, at the moment when the first indication is noted of an approaching cold, headache, any symptom of indigestion or depression of spirits, will, in a large majority of cases, remove the whole difficulty in an hour, without the patient being conscious of any other than a slightly warming effect, and that the expected illness failed to materialize or has disappeared.
The Tabules are put up in small bottles, each containing six doses, the whole easily carried in the vest pocket or portemonnaie. There is no fear of spilling or spoiling anything with which they come in contact.
Sample Bottle, 6 doses, - - 15 cents. | Twelve Bottles. ½ gross, - - - $1.25
Six Bottles, ¼ gross, - - 75 cents. | Twenty-four Bottles (one gross), - $2.00
Those who buy a gross and divide with neighbors or friends reduce the cost of the smallest package nearly one-half. The Tabules are not injured by age.
Sent by mail on receipt of price—postage paid—or may be ordered through the nearest druggist.
- FOR SALE BY -
RIPANS CHEMICAL COMPANY,
10 SPRUCE STREET, NEW YORK.

BROWAR POD LWEM.
—Wyrabia—
Najlepsze Pilzeńskie i stare Lagrowe Piwo.
Przez powiększenie naszego zakładu jesteśmy w stanie dostarczyć piwo najlepsze, najstarsze i najpożywniejsze. Nasze piwo butelkowe t. zw.
"Lion Pilsener Export"
pozyskało sławę, jako najlepsze piwo butelkowe w świecie.
Piwo to sprzedaje w Cleveland i Newburgu.
TEO. HYMAN, Agent.
THE WINDISCH-MUHLHAUSER BREWING CO., CINCINNATI, O.

REUMATYZM WYLECZONY!
SEVEN WONDERS.
Głośna ta medycyna składa się z [7] siedmu krajowych roślin, korzeni i kory, które rzadko gdzie spotykać się dają. Leczy reumatyzm, katar i wszelkie inne dolegliwości krwi, a także zatwardzenie żołądka i słabości wątroby. Lekarstwo na miesiąc kuracyi wysyłamy pocztą po odebraniu 50 ct. Przyślijcie marek pocztowych za 50 centów i sprobójcie tego lekarstwa. Adres:
C. E. SPAYD, FABRYKANT I APTEKARZ.
502 Monroe st., Toledo, O.

WINA
KALIFORNIJSKIE
SA NAJLEPSZE W ŚWIECIE.
MOŻNA JE DOSTAĆ PO CENACH HURTOWNYCH W SKŁADZIE
CALIFORNIA WINE HOUSE,
627 Ontario St., Toledo, O.
John G. Lais, właś.
Sprzedaję wina, likiery i wódki dla saloonistów i do domów prywatnych po cenach najniższych, Przyjdźcie na przekonanie,